

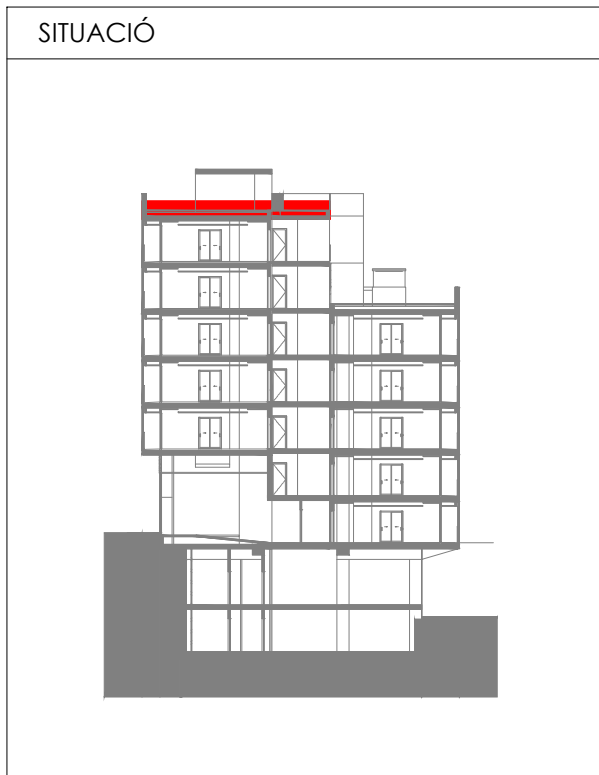

LLEENDA INSTAL·LACIÓ ENLLUMENAT	
	PREVISIÓ PUNT DE LLUM SOSTRE
	PREVISIÓ PUNT DE LLUM PARET
	PREVISIÓ PUNT DE LLUM INCORPORAT SOTA ÀRMARIS CUINA
	DOWNLIGHT
	APLIC ESCALA
	LLUMINÀRIA EN PARET = LAMP
	LAMP - POINT Ø265 ASIM. 1x13W LED WW GR.
	LLUMINÀRIA D'EMERGÈNCIA
	LLUMINÀRIA D'EMERGÈNCIA ESTANCA
	PANTALLA LED ESTANCA 40W
	PANTALLA LED ESTANCA 12W

LLEENDA INSTAL·LACIÓ ENLLUMENAT	
	TIRA LED IP-44
	TIRA LED IP-65
	PROEJECTOR ILLUMINACIÓ INDIRECTE
	INTERRUPTOR
	INTERRUPTOR COMUTADOR
	INTERRUPTOR DE CREUAMENT
	DETECTOR DE PRESENCIA 360°
	POLSADOR
	POLSADOR TIMBRE
	TIMBRE

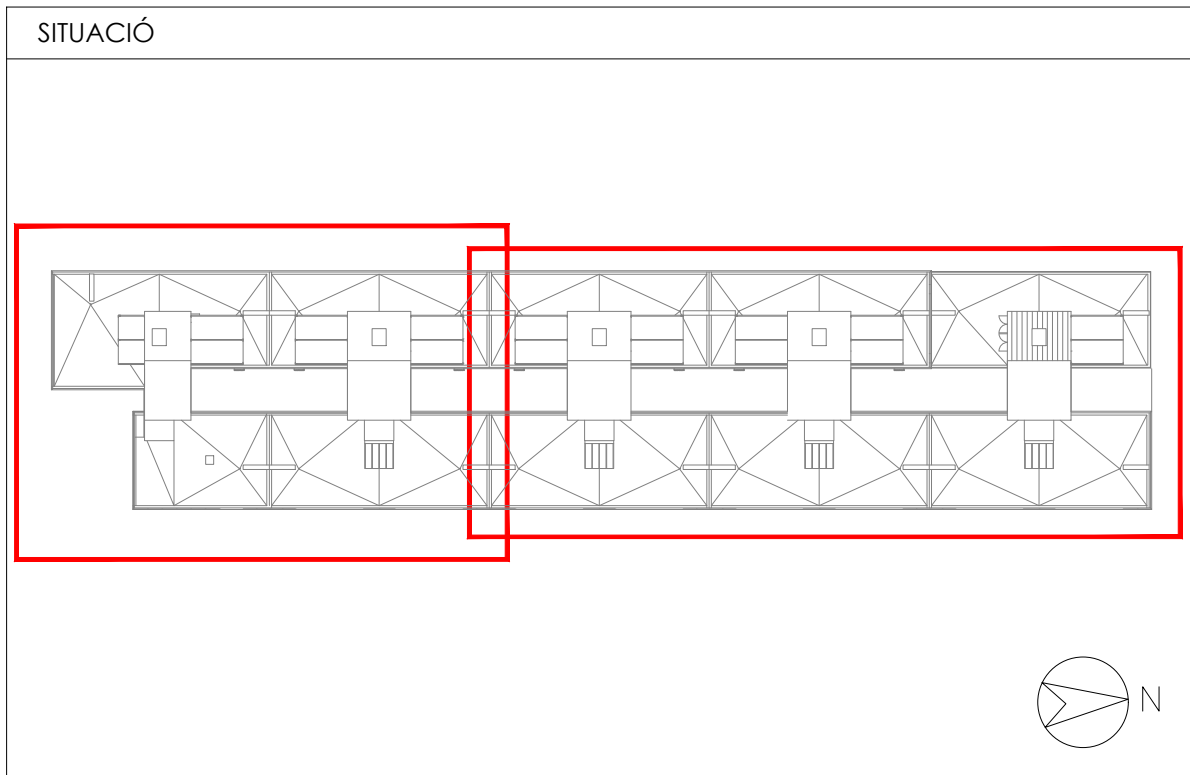

Projecte Projecte executiu bloc H 83 Habitages Trinitat Nova		 <b>Institut Municipal de l'Habitatge i Rehabilitació</b>
Situació c/ S'Agaró, s/n UA3 Trinitat Nova		
Plànol <b>PLANTA BADALOTS</b> <b>INSTAL·LACIONS D'ENLLUMENAT</b>		Data  <b>JULIOL 2019</b>
Escala  <b>A1 1/100</b> <b>A3 1/200</b>	Nº  <b>DGI EN 18</b>	Nº PMHB  <b>047/15</b>
l'Arquitecte <b>CARLOS VALLS</b>		El PMHB
 c. ROMA, 4 BCN    cva@cosac.net +34 934 514 419    www.carlosvalls.com		

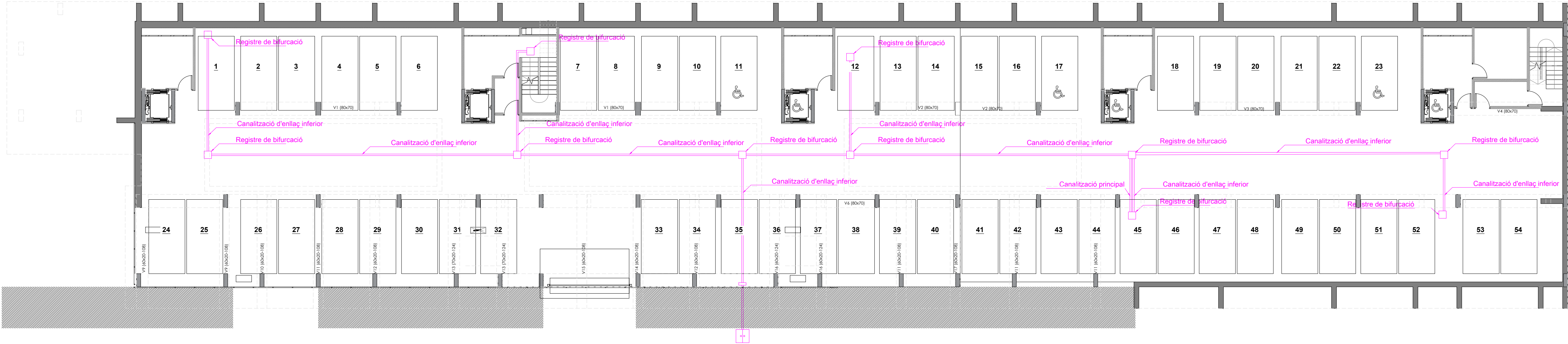

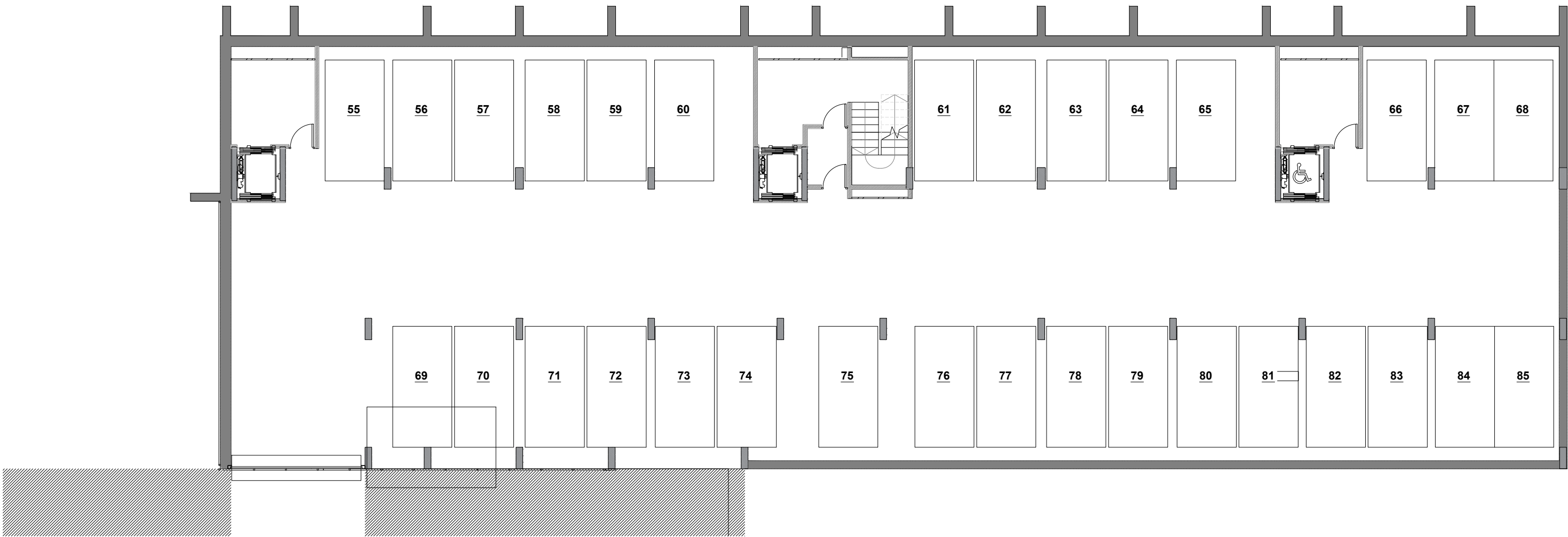

PLANTA SOTERRANI -1  
COTA -4.10

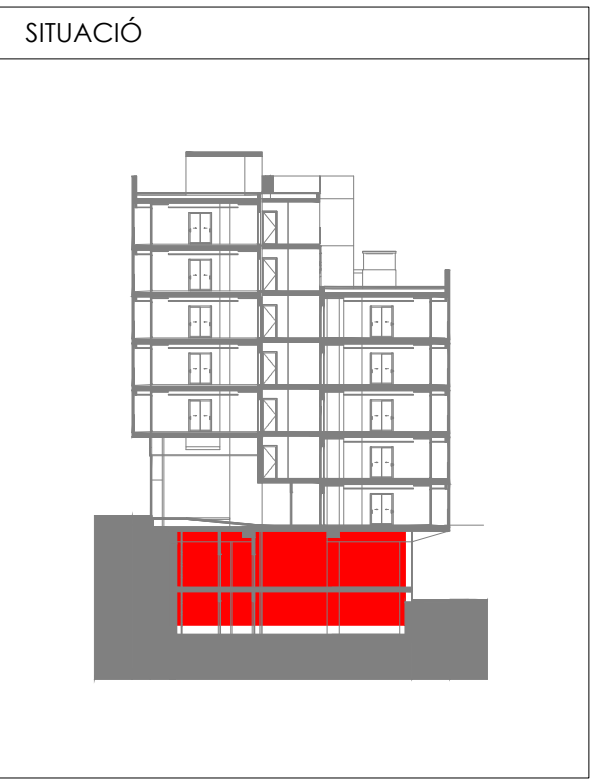

PLANTA SOTERRANI -2  
COTA -7.20

LLEGENDA TELECO. I AUDIOVISUALS	
	RECINTE DE TELECOMUNICACIONS INFERIOR
	RECINTE DE TELECOMUNICACIONS SUPERIOR
	PERICÓ D'ENTRADA
	P.A.U.
	PAS VERTICAL TELECOMUNICACIONS
	PRESA STDP
	PRESA RTV
	PRESA TBA
	PRESA CONFIGURABLE
	PLACA PORTER CARRER EXTERIOR
	PLACA PORTER HABITAGE



Projecte Projecte executiu bloc H 83 Habitatsges Trinitat Nova		 Institut Municipal de l'Habitatge i Rehabilitació
Situació c/ S'Agaró, s/n UA3 Trinitat Nova		
Plànol PLANTES SOTERRANI INSTAL·LACIONS DE TELECOMUNICACIONS		Data  JULIOL 2019
Escala  A1 1/150 A3 1/300	Nº  DGI TE 01	Nº PMHB  047/15
l'Arquitecte CARLOS VALLS		El PMHB
 <b>CARLOS VALLS</b> ARQUITECTURA  c. ROMA, 4 BCN    cva@cosac.net +34 934 514 419    www.carlosvalls.com		



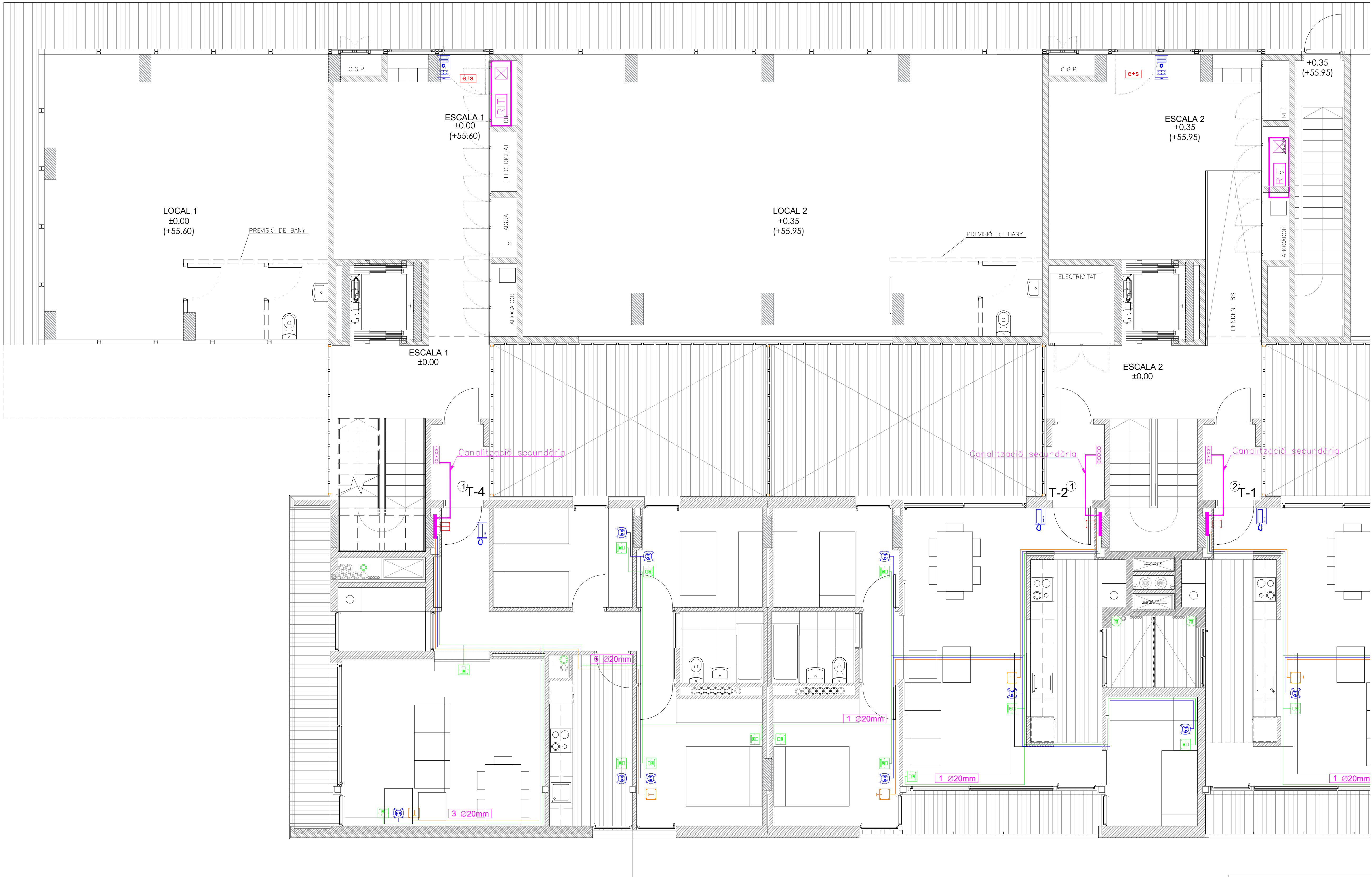

LLEENDA TELECO. I AUDIOVISUALS	
	RECINTE DE TELECOMUNICACIONS INFERIOR
	RECINTE DE TELECOMUNICACIONS SUPERIOR
	PERICÓ D'ENTRADA
	P.A.U.
	PAS VERTICAL TELECOMUNICACIONS
	PRESA STDP
	PRESA RTV
	PRESA TBA
	PRESA CONFIGURABLE
	PLACA PORTER CARRER EXTERIOR
	PLACA PORTER HABITAGE

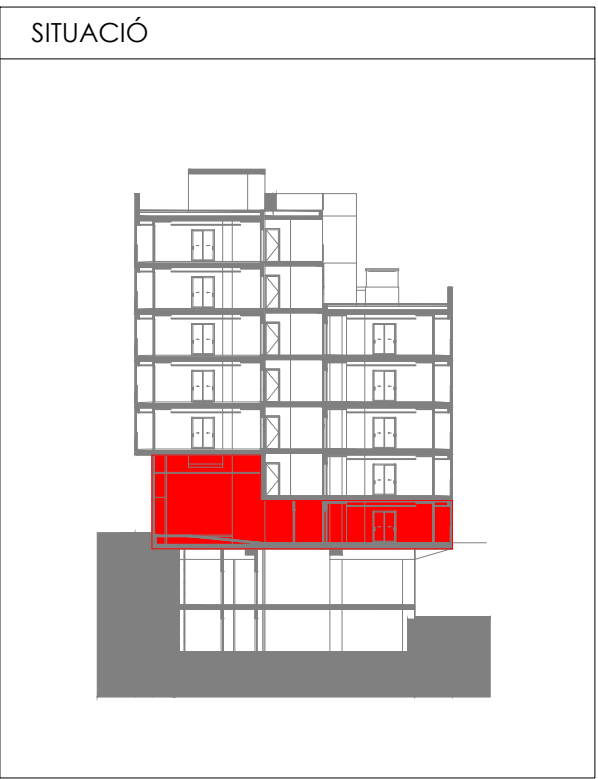
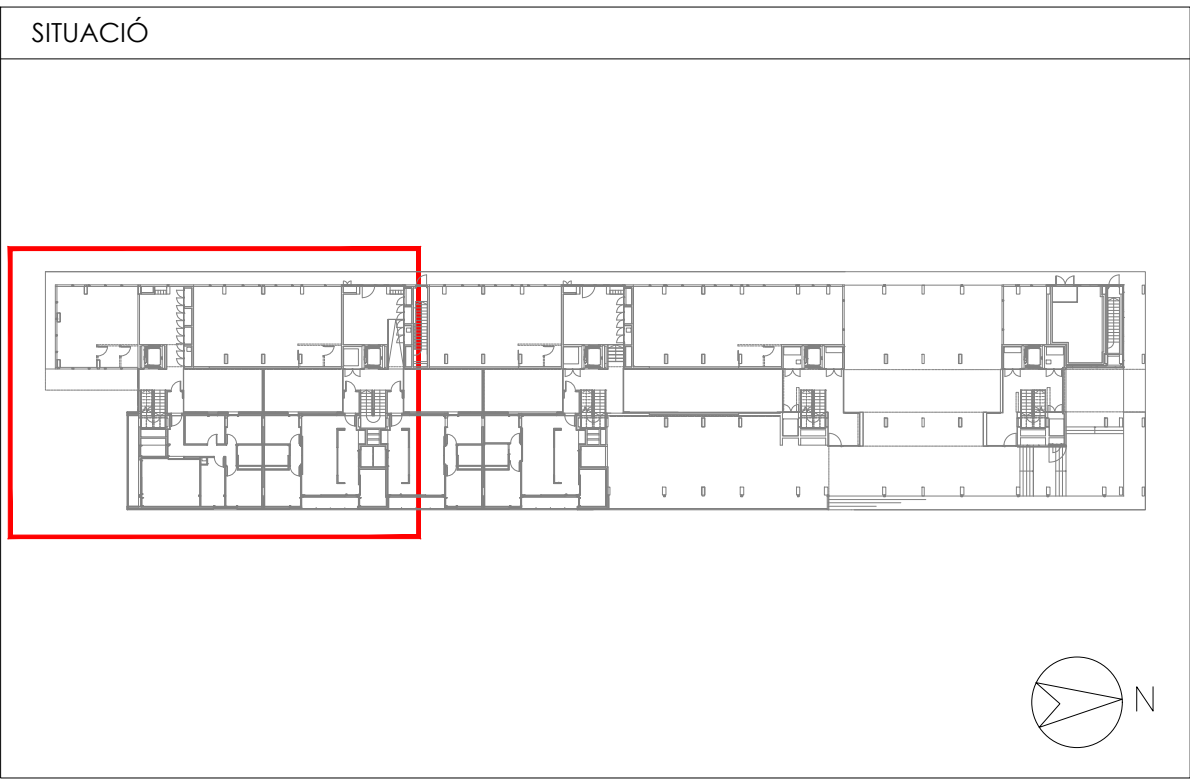

Projecte Projecte executiu bloc H 83 Habitatsges Trinitat Nova		 Institut Municipal de l'Habitatge i Rehabilitació
Situació c/ S'Agaró, s/n UA3 Trinitat Nova		
Plànol PLANTA BAIXA (I) INSTAL·LACIONS DE TELECOMUNICACIONS		Data  JULIOL 2019
Escala  A1 1/50 A3 1/100	Nº  DGI TE 02	Nº PMHB  047/15
I'Arquitecte CARLOS VALLS	El Contractista	El PMHB
 c. ROMA, 4 BCN    cva@ccac.net +34 934 514 419    www.carlosvalls.com		



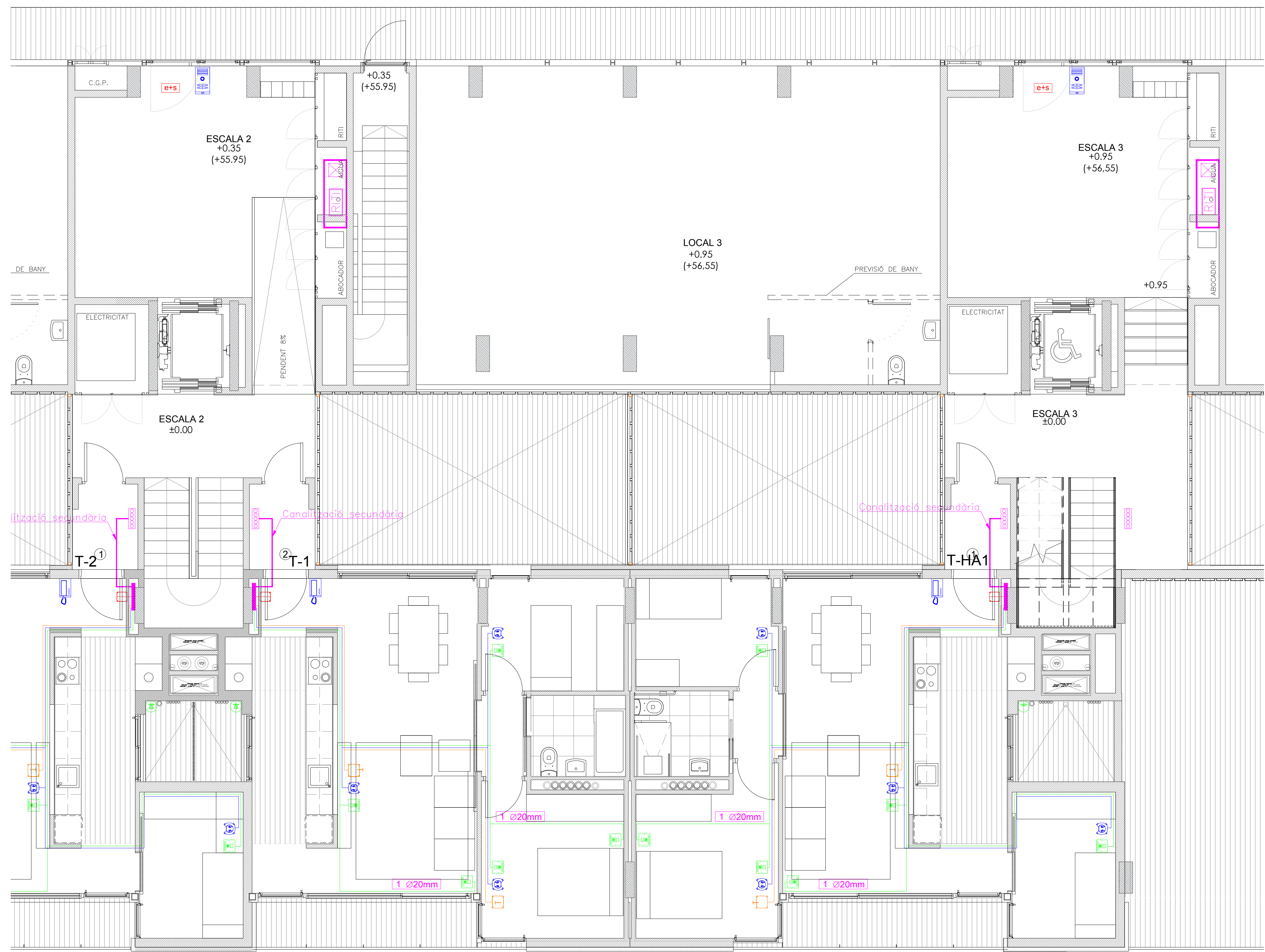

LLEENDA TELECO. I AUDIOVISUALS	
	RECINTE DE TELECOMUNICACIONS INFERIOR
	RECINTE DE TELECOMUNICACIONS SUPERIOR
	PERICÓ D'ENTRADA
	P.A.U.
	PAS VERTICAL TELECOMUNICACIONS
	PRESA STDP
	PRESA RTV
	PRESA TBA
	PRESA CONFIGURABLE
	PLACA PORTER CARRER EXTERIOR
	PLACA PORTER HABITAGE

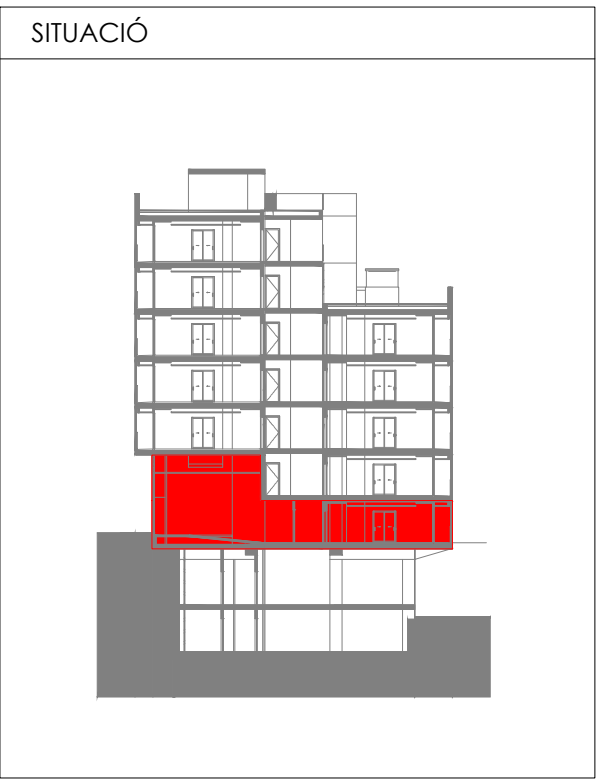
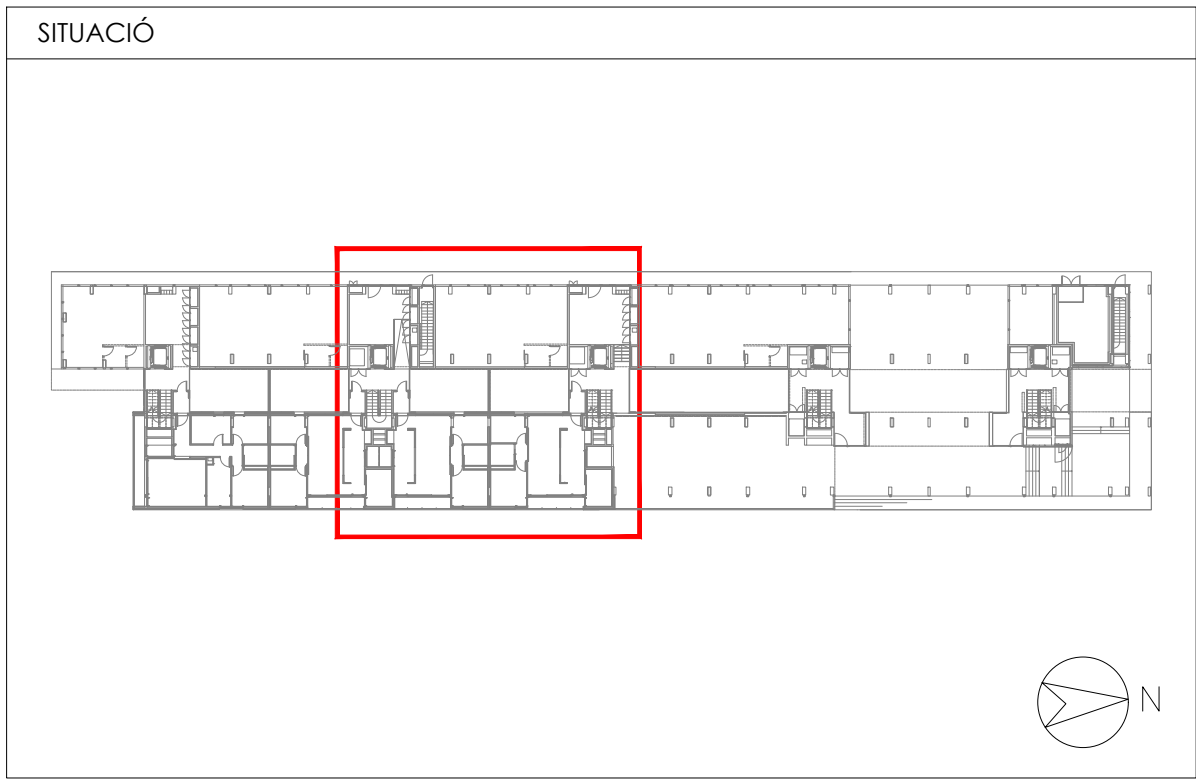

Projecte Projecte executiu bloc H 83 Habitatsges Trinitat Nova		 Institut Municipal de l'Habitatge i Rehabilitació
Situació c/ S'Agaró, s/n UA3 Trinitat Nova		
Plànol PLANTA BAIXA (II) INSTAL·LACIONS DE TELECOMUNICACIONS		Data  JULIOL 2019
Escala  A1 1/50 A3 1/100	Nº  DGI TE 03	Nº PMHB  047/15
l'Arquitecte CARLOS VALLS	El Contractista	El PMHB
 c. ROMÀ, 4 BCN    cva@ccac.net +34 934 514 419    www.carlosvalls.com		



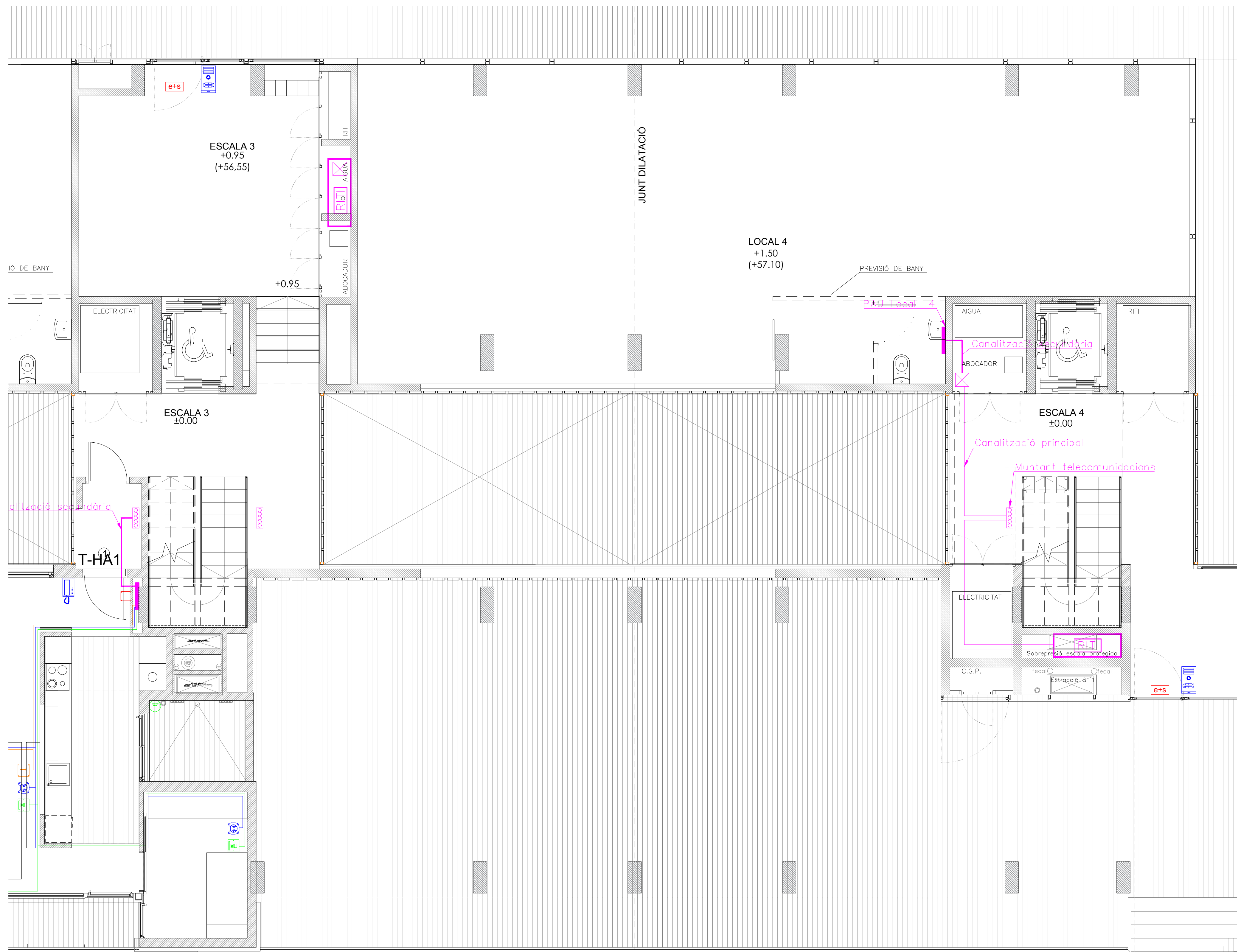

LLEENDA TELECO. I AUDIOVISUALS	
	RECINTE DE TELECOMUNICACIONS INFERIOR
	RECINTE DE TELECOMUNICACIONS SUPERIOR
	PERICÓ D'ENTRADA
	P.A.U.
	PAS VERTICAL TELECOMUNICACIONS
	PRESA STD
	PRESA RTV
	PRESA TBA
	PRESA CONFIGURABLE
	PLACA PORTER CARRER EXTERIOR
	PLACA PORTER HABITAGE

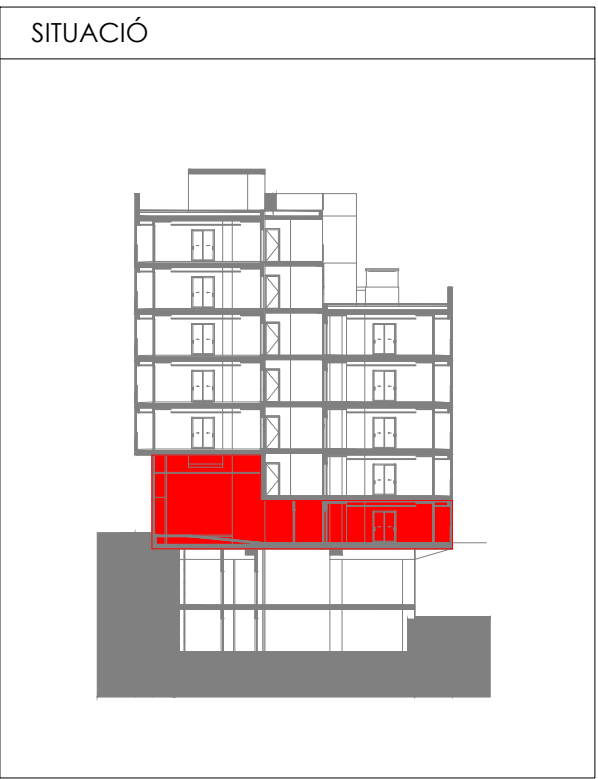
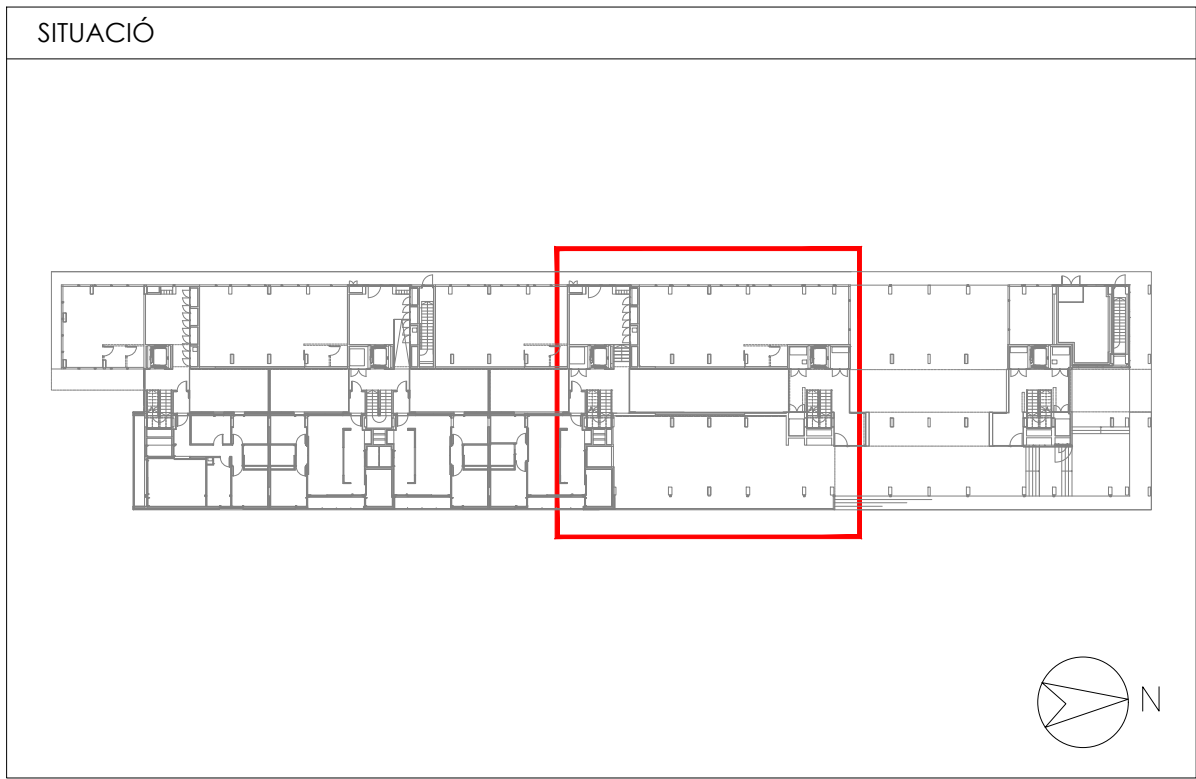

Projecte Projecte executiu bloc H 83 Habitatges Trinitat Nova		 Institut Municipal de l'Habitatge i Rehabilitació
Situació c/ S'Agaró, s/n UA3 Trinitat Nova		
Plànol PLANTA BAIXA (III) INSTAL·LACIONS DE TELECOMUNICACIONS		Data  JULIOL 2019
Escala  A1 1/50 A3 1/100	Nº  DGI TE 04	Nº PMHB  047/15
l'Arquitecte CARLOS VALLS	El Contractista	El PMHB
 c. ROMA, 4 BCN    cva@cosac.net +34 934 514 419    www.carlosvalls.com		

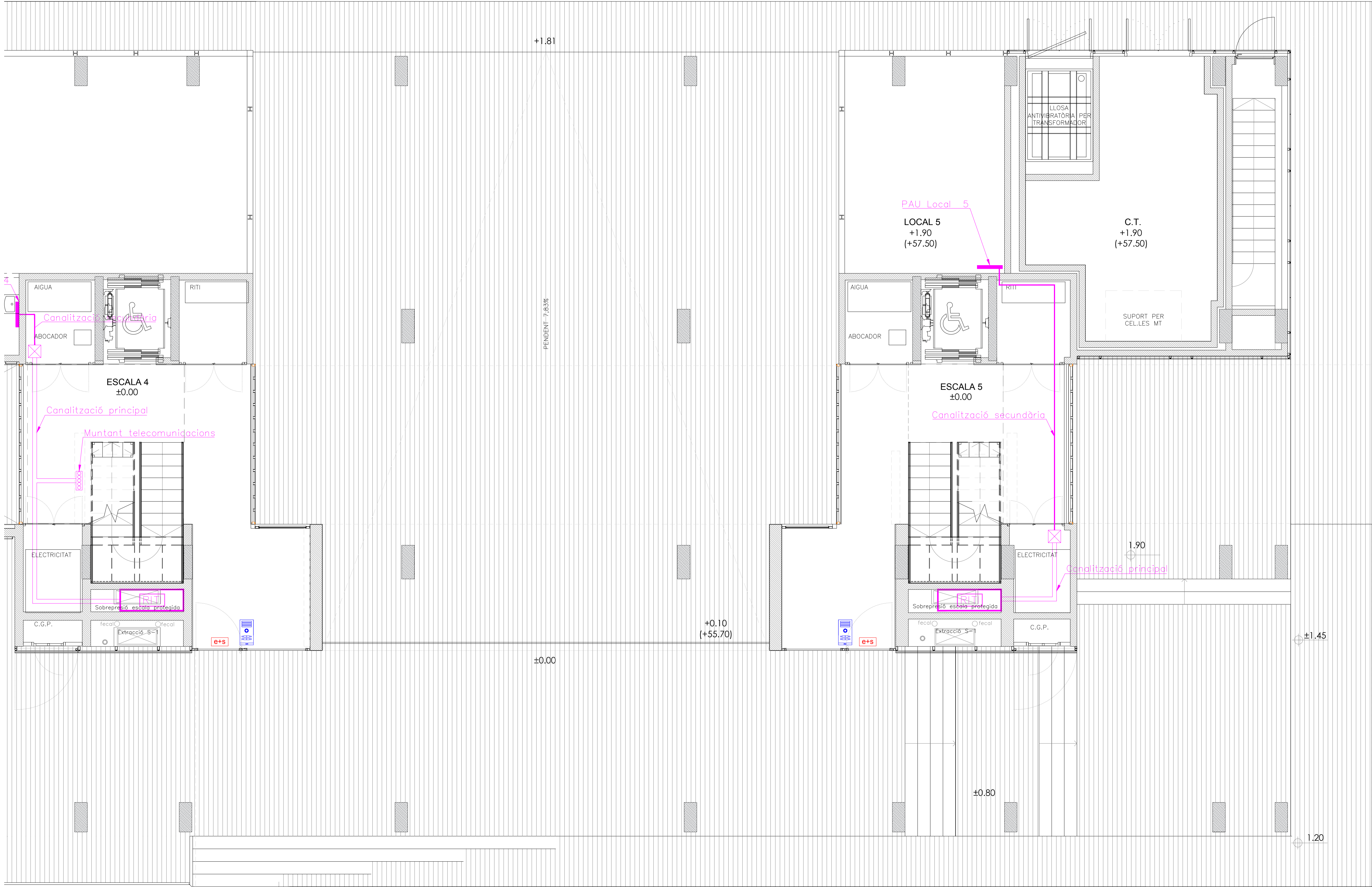

LLEENDA TELECO. I AUDIOVISUALS	
	RECINTE DE TELECOMUNICACIONS INFERIOR
	RECINTE DE TELECOMUNICACIONS SUPERIOR
	PERICÓ D'ENTRADA
	P.A.U.
	PAS VERTICAL TELECOMUNICACIONS
	PRESA STDP
	PRESA RTV
	PRESA TBA
	PRESA CONFIGURABLE
	PLACA PORTER CARRER EXTERIOR
	PLACA PORTER HABITAGE

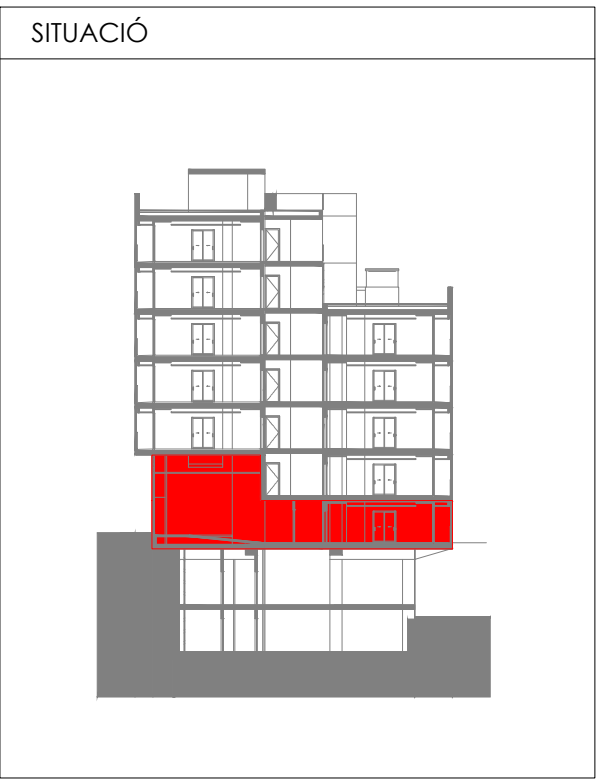
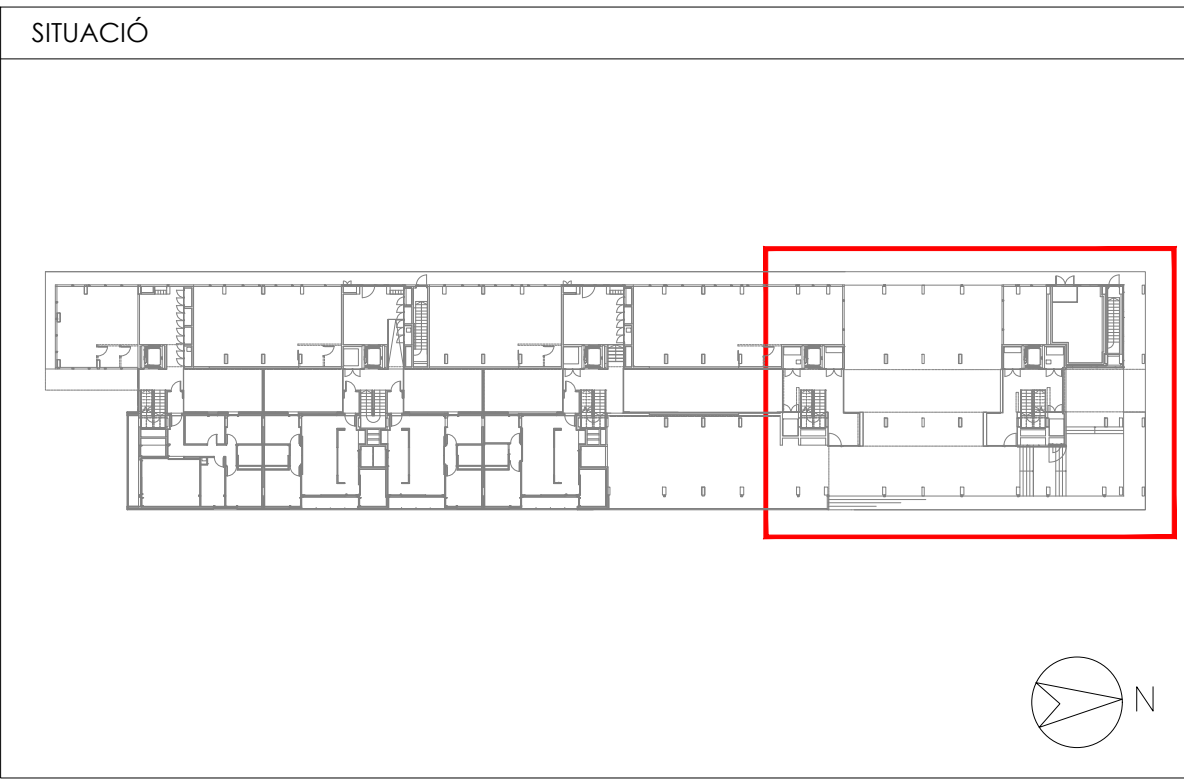

Projecte Projecte executiu bloc H 83 Habitatges Trinitat Nova		 Institut Municipal de l'Habitatge i Rehabilitació
Situació c/ S'Agaró, s/n UA3 Trinitat Nova		
Plànol PLANTA BAIXA (IV) INSTAL·LACIONS DE TELECOMUNICACIONS		Data  JULIOL 2019
Escala  A1 1/50 A3 1/100	Nº  DGI TE 05	Nº PMHB  047/15
l'Arquitecte CARLOS VALLS	El Contractista	El PMHB
 c. ROMA, 4 BCN    cva@cosac.net +34 934 514 419    www.carlosvalls.com		



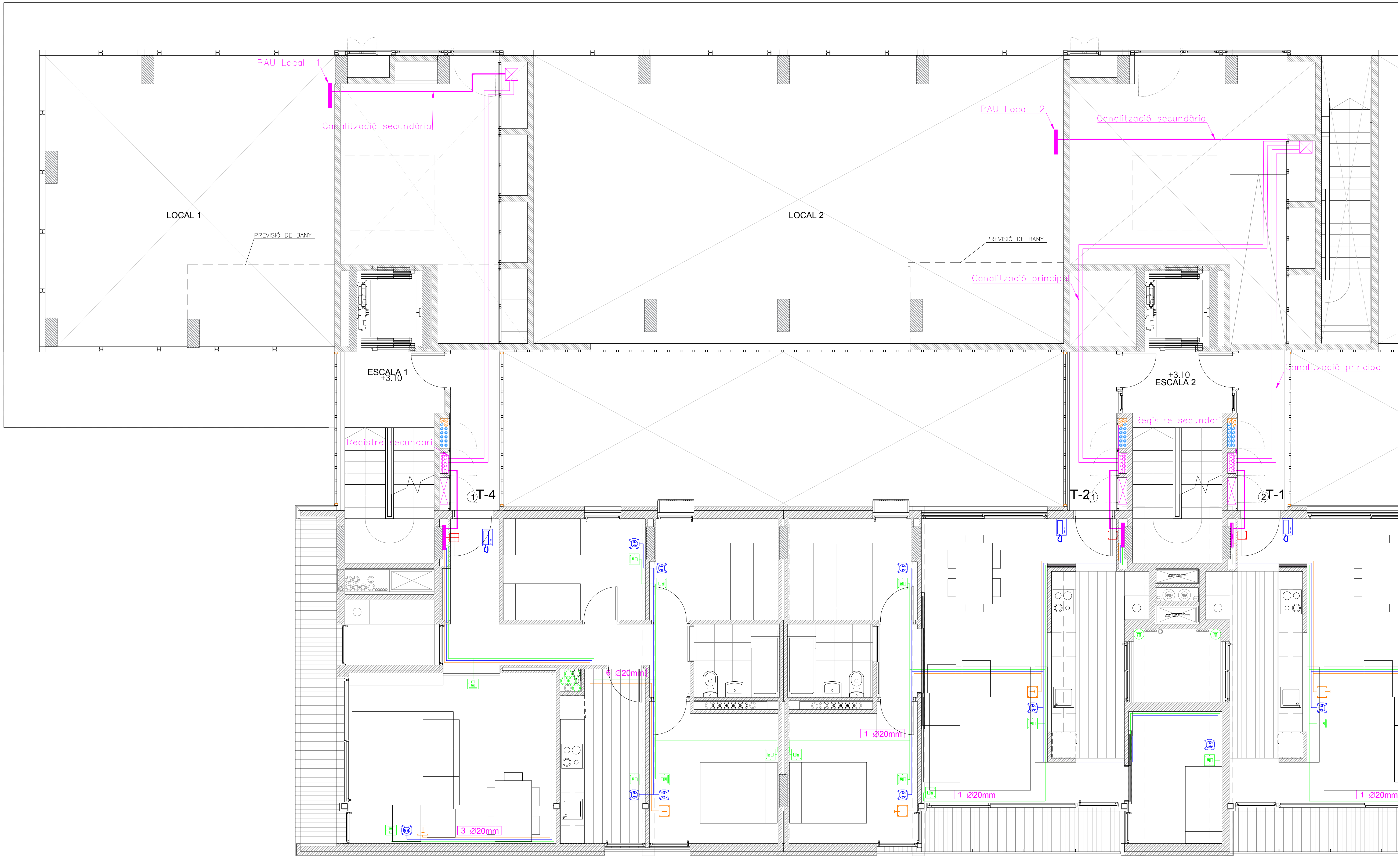

LLEENDA TELECO. I AUDIOVISUALS	
	RECINTE DE TELECOMUNICACIONS INFERIOR
	RECINTE DE TELECOMUNICACIONS SUPERIOR
	PERICÓ D'ENTRADA
	P.A.U.
	PAS VERTICAL TELECOMUNICACIONS
	PRESA STDP
	PRESA RTV
	PRESA TBA
	PRESA CONFIGURABLE
	PLACA PORTER CARRER EXTERIOR
	PLACA PORTER HABITAGE

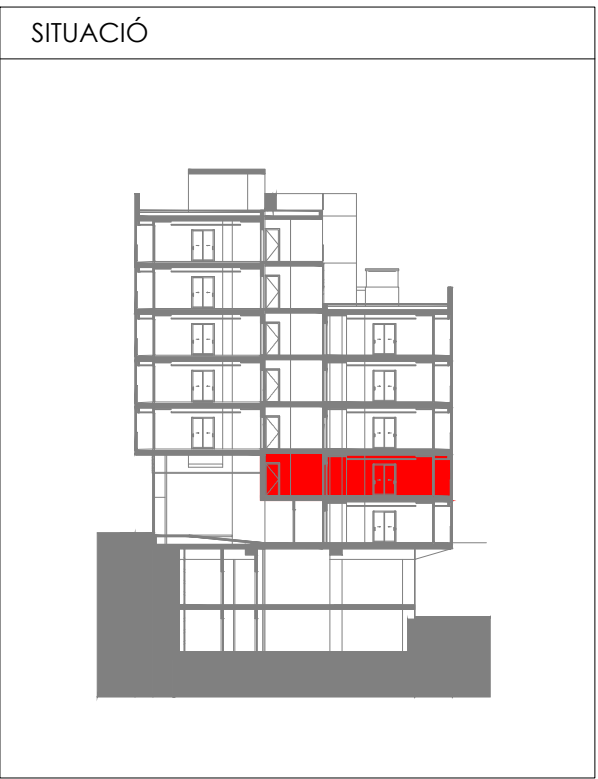
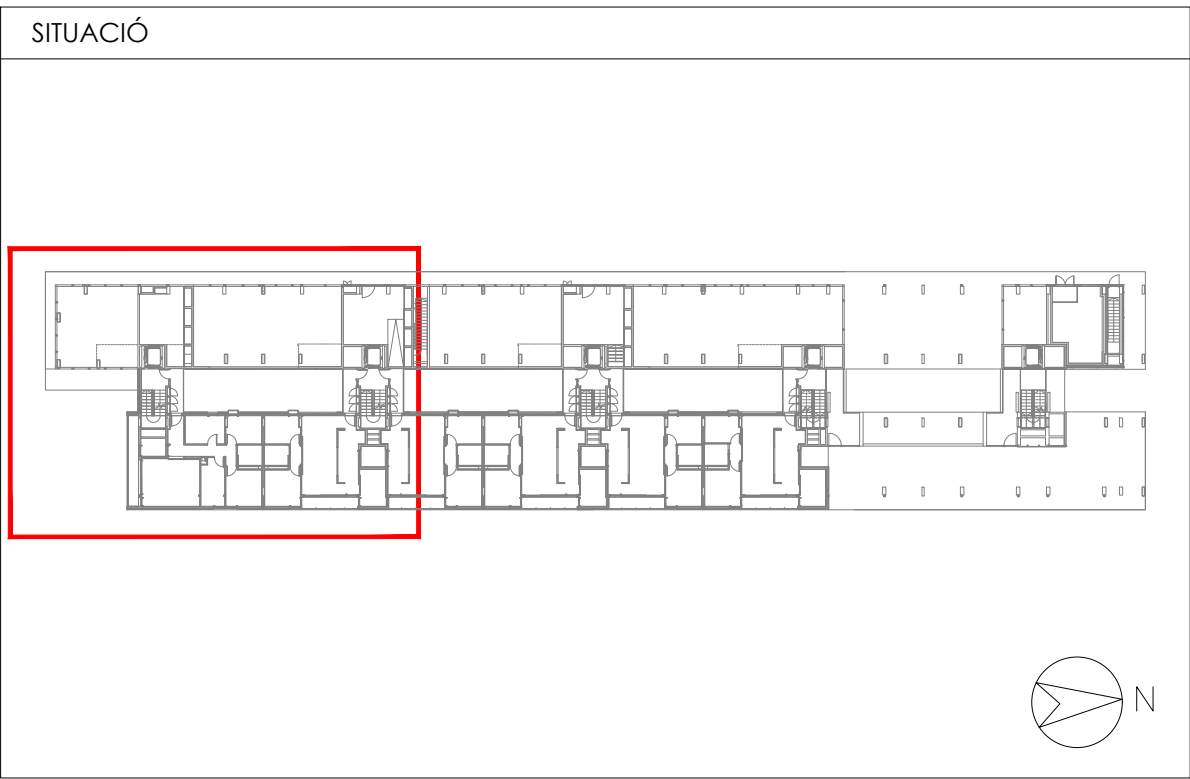

Projecte Projecte executiu bloc H 83 Habitatsges Trinitat Nova		 Institut Municipal de l'Habitatge i Rehabilitació
Situació c/ S'Agaró, s/n UA3 Trinitat Nova		
Plànol PLANTA PRIMERA (I) INSTAL·LACIONS DE TELECOMUNICACIONS		Data  JULIOL 2019
Escala  A1 1/50 A3 1/100	Nº  DGI TE 06	Nº PMHB  047/15
l'Arquitecte CARLOS VALLS	El Contractista	El PMHB
 c. ROMA, 4 BCN    cva@cva.net +34 934 514 419    www.carlosvalls.com		



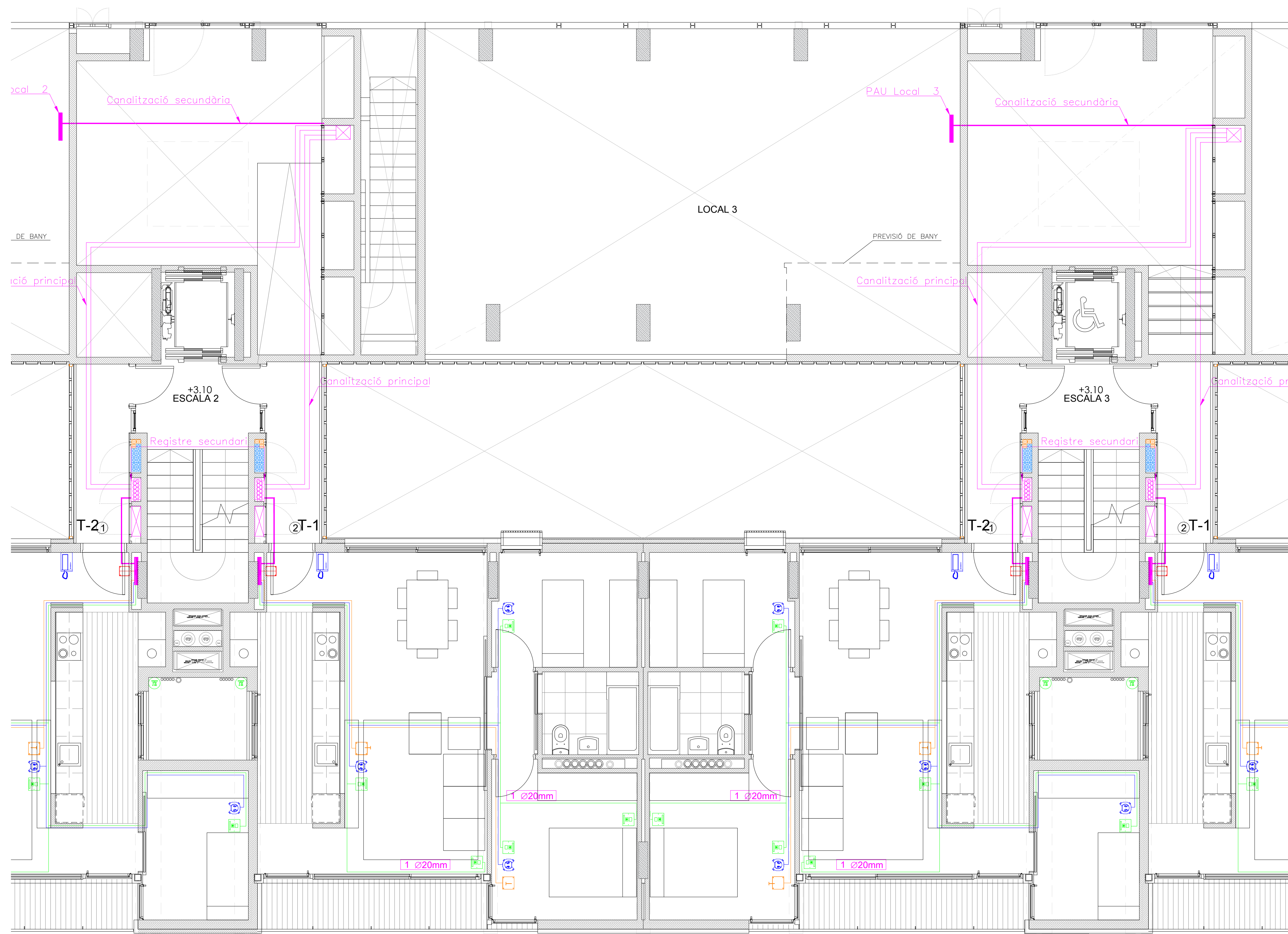

LLEENDA TELECO. I AUDIOVISUALS	
	RECINTE DE TELECOMUNICACIONS INFERIOR
	RECINTE DE TELECOMUNICACIONS SUPERIOR
	PERICÓ D'ENTRADA
	P.A.U.
	PAS VERTICAL TELECOMUNICACIONS
	PRESA STDP
	PRESA RTV
	PRESA TBA
	PRESA CONFIGURABLE
	PLACA PORTER CARRER EXTERIOR
	PLACA PORTER HABITAGE

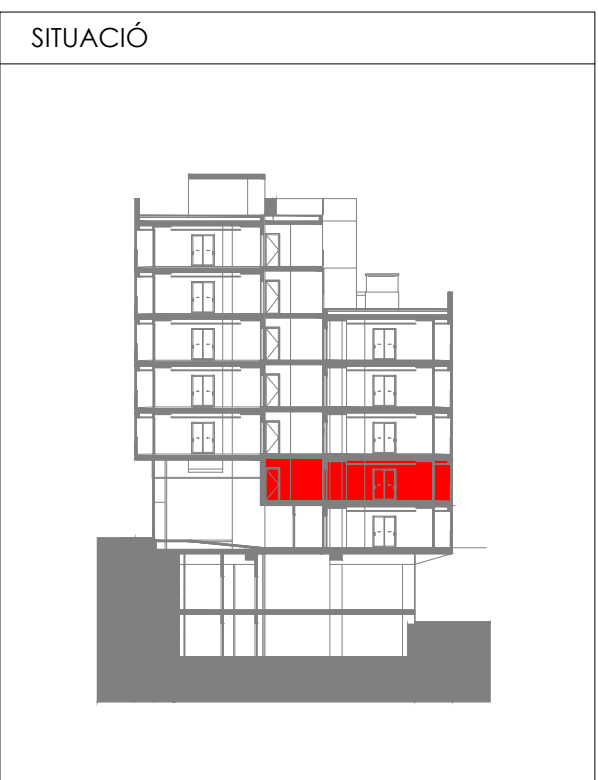
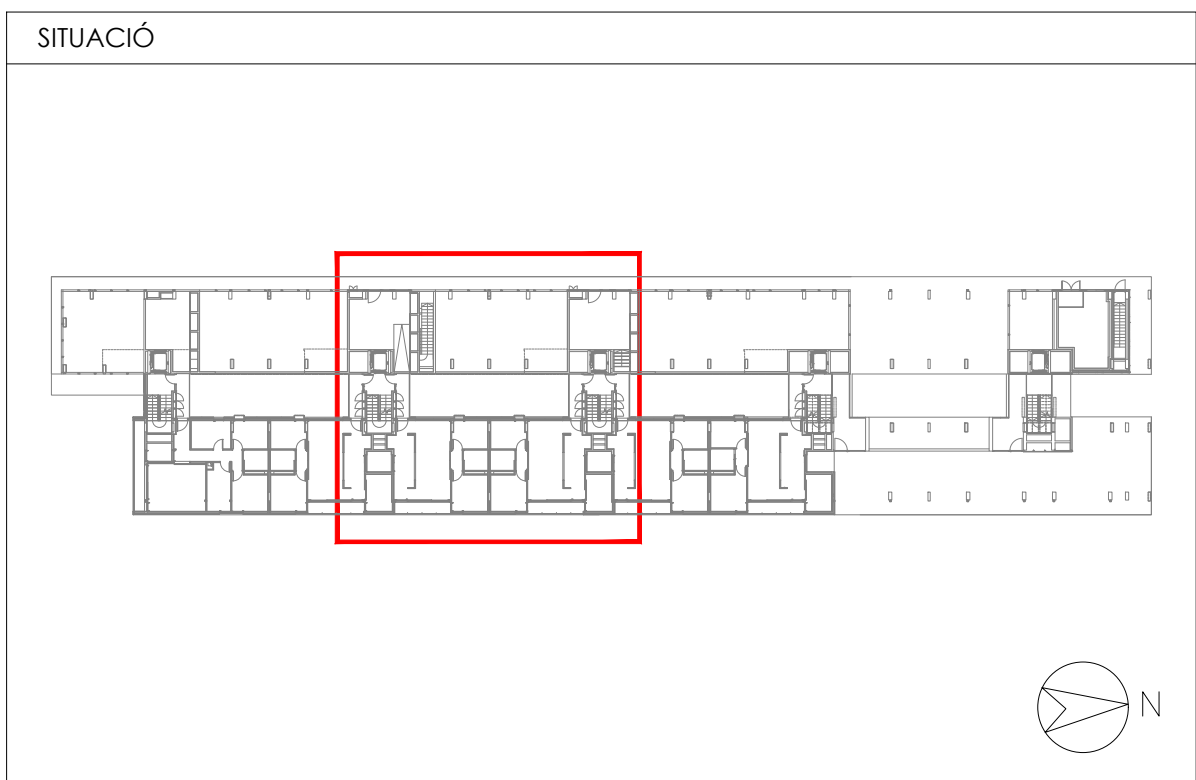

Projecte Projecte executiu bloc H 83 Habitatsges Trinitat Nova		 <b>Institut Municipal de l'Habitatge i Rehabilitació</b>
Situació c/ S'Agaró, s/n UA3 Trinitat Nova		
Plànol PLANTA PRIMERA (II) INSTAL·LACIONS DE TELECOMUNICACIONS		Data  JULIOL 2019
Escala  A1 1/50 A3 1/100	Nº  DGI TE 07	Nº PMHB  047/15
l'Arquitecte CARLOS VALLS	El Contractista	El PMHB
 c. ROMÀ, 4 BCN      cva@ccac.net +34 934 514 419      www.carlosvalls.com		







LLEENDA TELECO. I AUDIOVISUALS	
	RECINTE DE TELECOMUNICACIONS INFERIOR
	RECINTE DE TELECOMUNICACIONS SUPERIOR
	PERICÓ D'ENTRADA
	P.A.U.
	PAS VERTICAL TELECOMUNICACIONS
	PRESA STDP
	PRESA RTV
	PRESA TBA
	PRESA CONFIGURABLE
	PLACA PORTER CARRER EXTERIOR
	PLACA PORTER HABITAGE

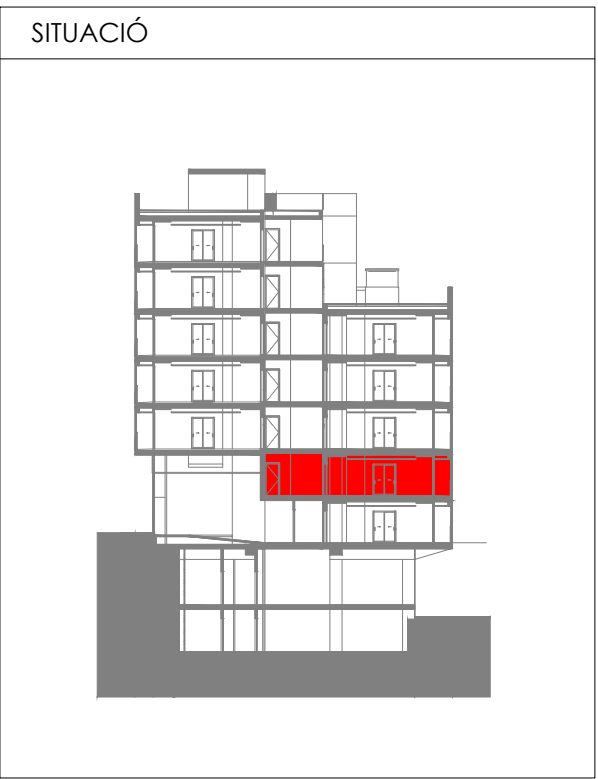
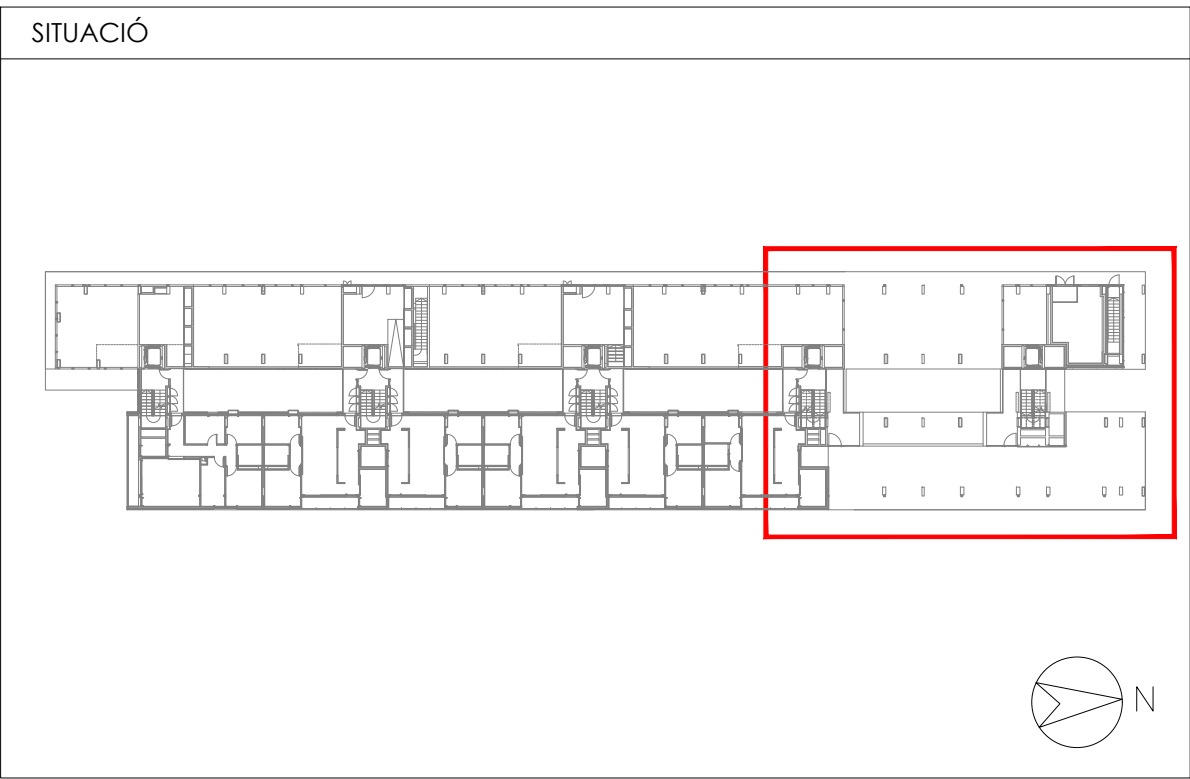

Projecte Projecte executiu bloc H 83 Habitatges Trinitat Nova		 Institut Municipal de l'Habitatge i Rehabilitació
Situació c/ S'Agaró, s/n UA3 Trinitat Nova		
Plànol PLANTA PRIMERA (IV) INSTAL·LACIONS DE TELECOMUNICACIONS		Data  JULIOL 2019
Escala  A1 1/50 A3 1/100	Nº  DGI TE 09	Nº PMHB  047/15
l'Arquitecte CARLOS VALLS	El Contractista	El PMHB
 c. ROMA, 4 BCN    cva@cosac.net +34 934 514 419    www.carlosvalls.com		





LLEENDA TELECO. I AUDIOVISUALS	
	RECINTE DE TELECOMUNICACIONS INFERIOR
	RECINTE DE TELECOMUNICACIONS SUPERIOR
	PERICÓ D'ENTRADA
	P.A.U.
	PAS VERTICAL TELECOMUNICACIONS
	PRESA STDP
	PRESA RTV
	PRESA TBA
	PRESA CONFIGURABLE
	PLACA PORTER CARRER EXTERIOR
	PLACA PORTER HABITAGE

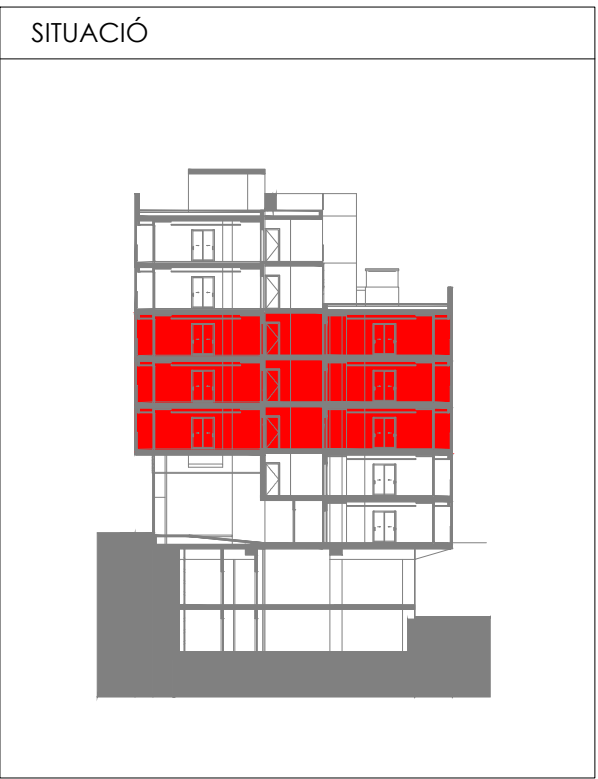
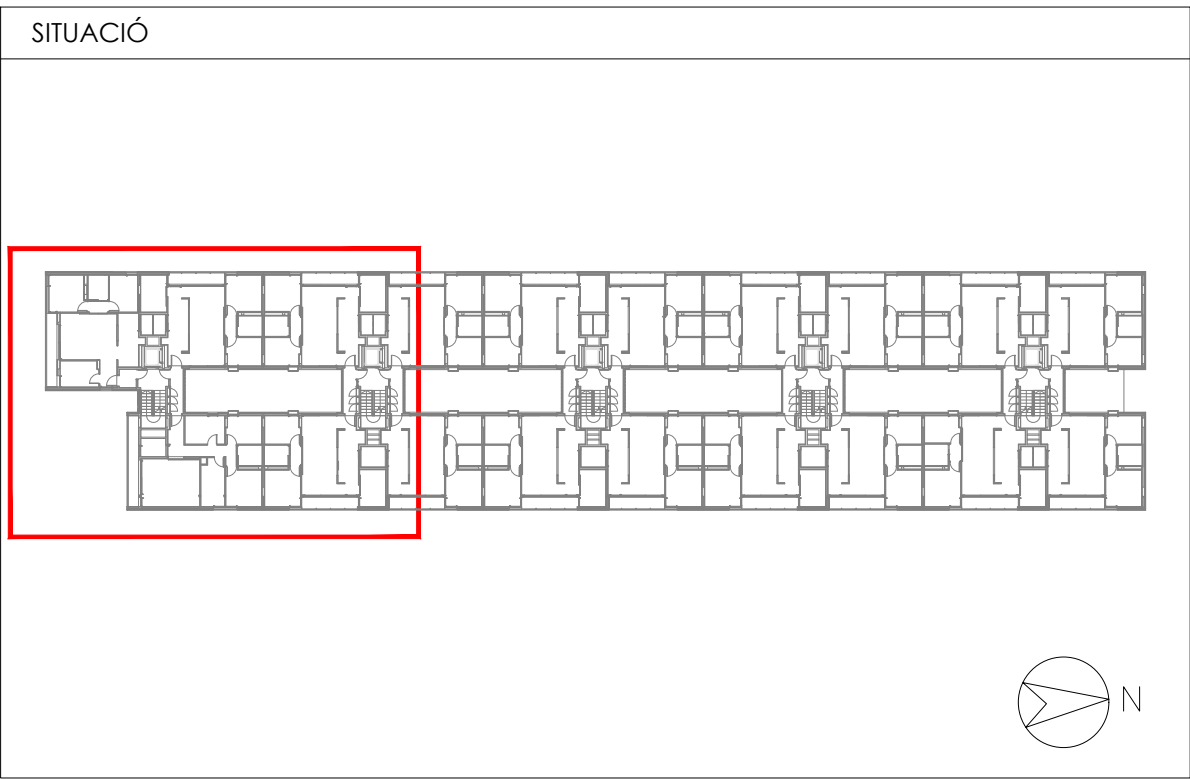

Projecte Projecte executiu bloc H 83 Habitatsges Trinitat Nova		 Institut Municipal de l'Habitatge i Rehabilitació
Situació c/ S'Agaró, s/n UA3 Trinitat Nova		
Plànol PLANTA 2-3-4 (I) INSTAL·LACIONS DE TELECOMUNICACIONS		Data  JULIOL 2019
Escala  A1 1/50 A3 1/100	Nº  DGI TE 10	Nº PMHB  047/15
l'Arquitecte CARLOS VALLS		El PMHB
 CARLOS VALLS ARQUITECTURA  c. ROMA, 4 BCN    cva@ccac.net +34 934 514 419    www.carlosvalls.com		





LLEENDA TELECO. I AUDIOVISUALS	
	RECINTE DE TELECOMUNICACIONS INFERIOR
	RECINTE DE TELECOMUNICACIONS SUPERIOR
	PERICÓ D'ENTRADA
	P.A.U.
	PAS VERTICAL TELECOMUNICACIONS
	PRESA STD
	PRESA RTV
	PRESA TBA
	PRESA CONFIGURABLE
	PLACA PORTER CARRER EXTERIOR
	PLACA PORTER HABITAGE

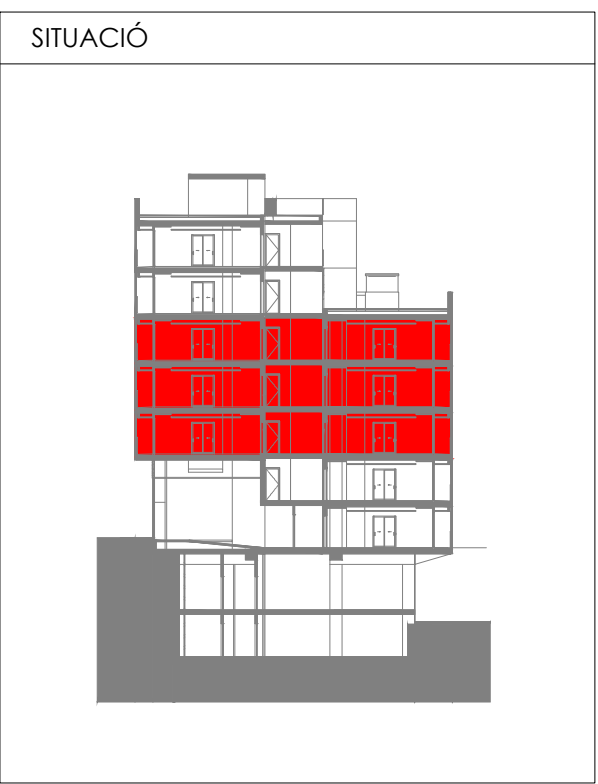
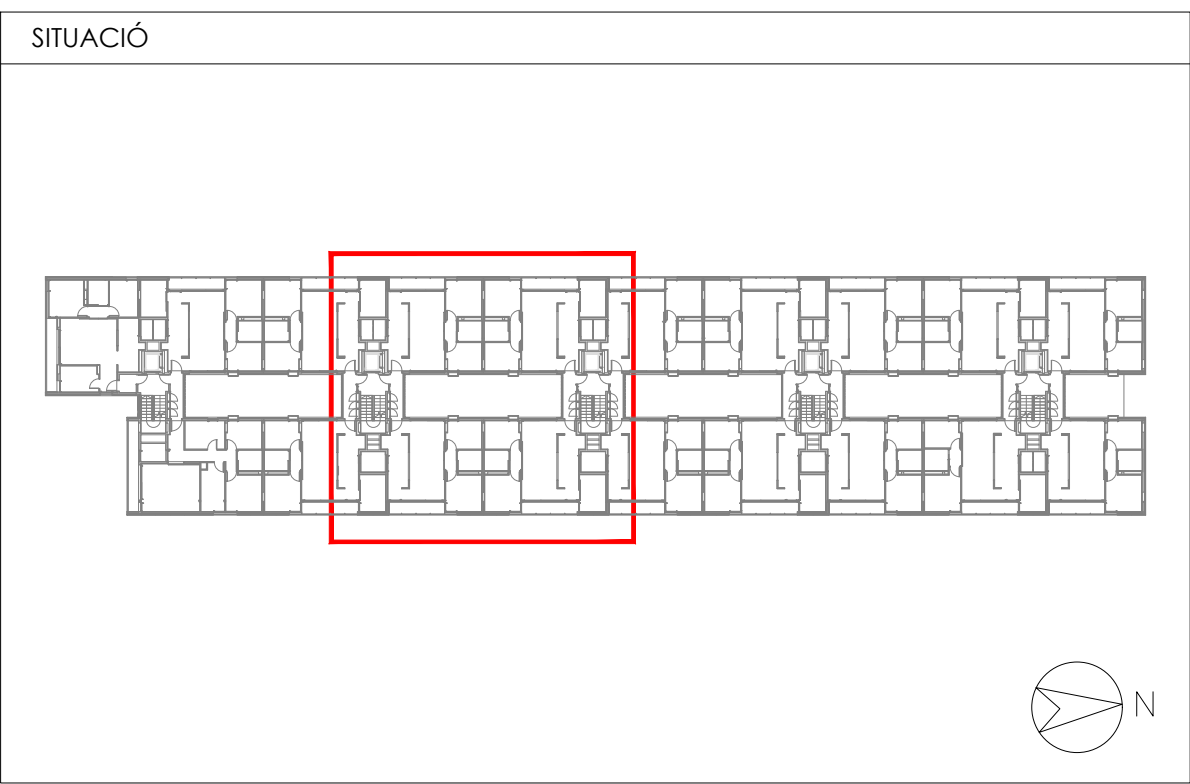

Projecte Projecte executiu bloc H 83 Habitatges Trinitat Nova		 Institut Municipal de l'Habitatge i Rehabilitació
Situació c/ S'Agaró, s/n UA3 Trinitat Nova		
Plànol PLANTA 2-3-4 (II) INSTAL·LACIONS DE TELECOMUNICACIONS		Data  JULIOL 2019
Escala  A1 1/50 A3 1/100	Nº  DGI TE 11	Nº PMHB  047/15
I/Arquitecte CARLOS VALLS	El Contractista	El PMHB
 c. ROMÀ, 4 BCN    cva@cosac.net +34 934 514 419    www.carlosvalls.com		





LLEGENDA TELECO. I AUDIOVISUALS	
	RECINTE DE TELECOMUNICACIONS INFERIOR
	RECINTE DE TELECOMUNICACIONS SUPERIOR
	PERICÓ D'ENTRADA
	P.A.U
	PRESA STDP
	PRESA RTV
	PRESA TBA
	PRESA CONFIGURABLE
	PLACA PORTER CARRER EXTERIOR
	PLACA PORTER HABITAGE

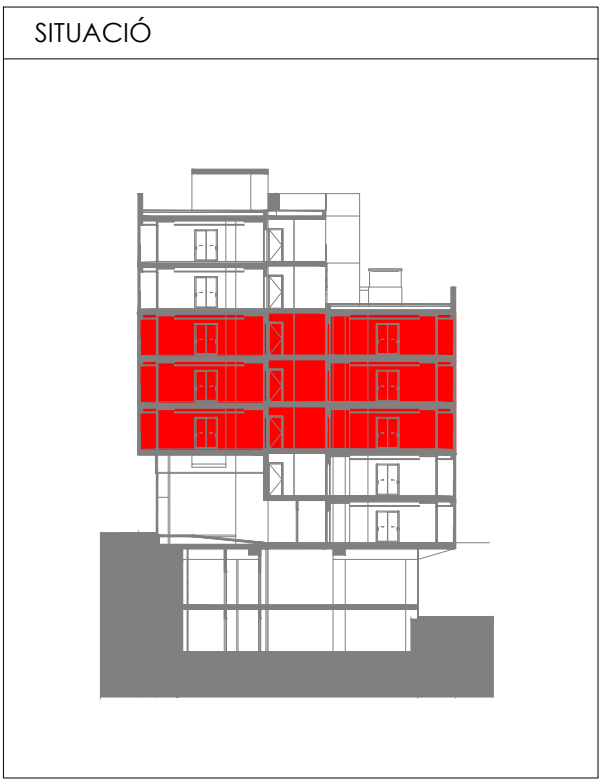
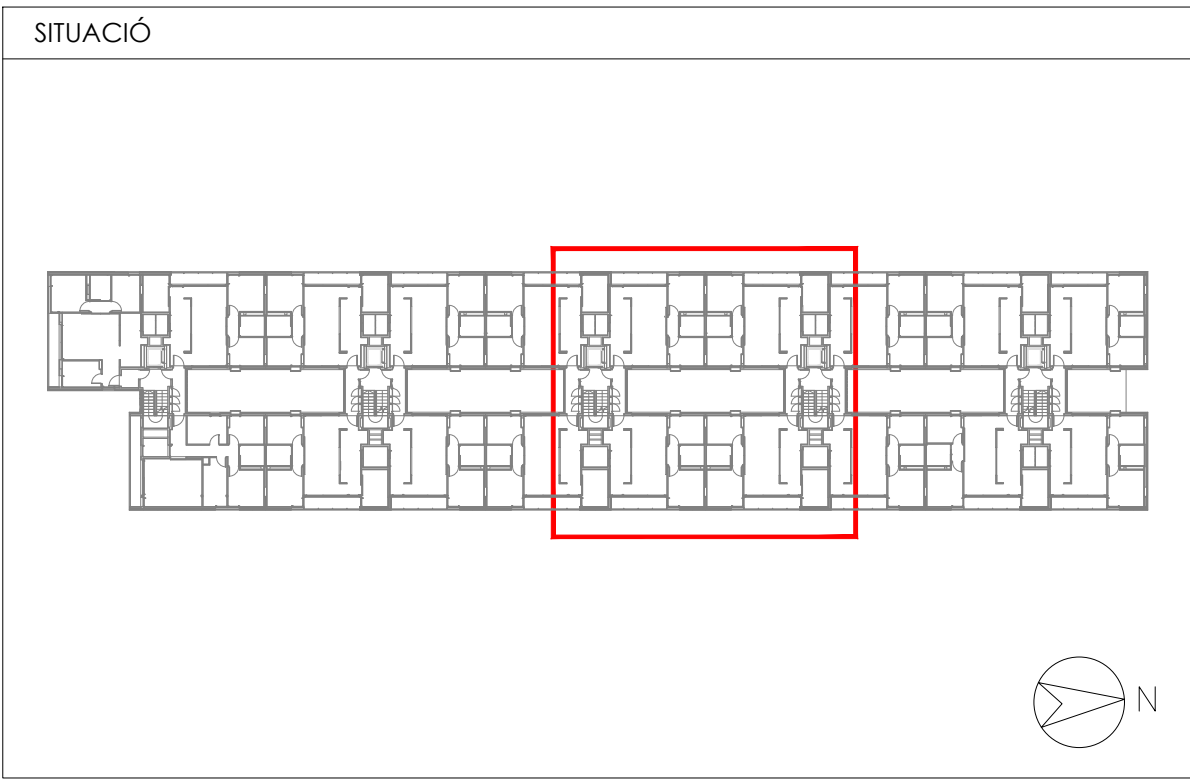

Projecte Projecte executiu bloc H 83 Habitatsges Trinitat Nova		 <b>Institut Municipal de l'Habitatge i Rehabilitació</b>
Situació c/ S'Agaró, s/n UA3 Trinitat Nova		
Plànol <b>PLANTA 2-3-4 (III)</b> INSTAL·LACIONS DE TELECOMUNICACIONS		Data  <b>JULIOL 2019</b>
Escala  A1 1/50 A3 1/100	Nº  DGI TE 12	Nº PMHB  047/15
l'Arquitecte CARLOS VALLS		El PMHB
 c. ROMA, 4 BCN    cva@coac.net +34 934 514 419    www.carlosvalls.com		



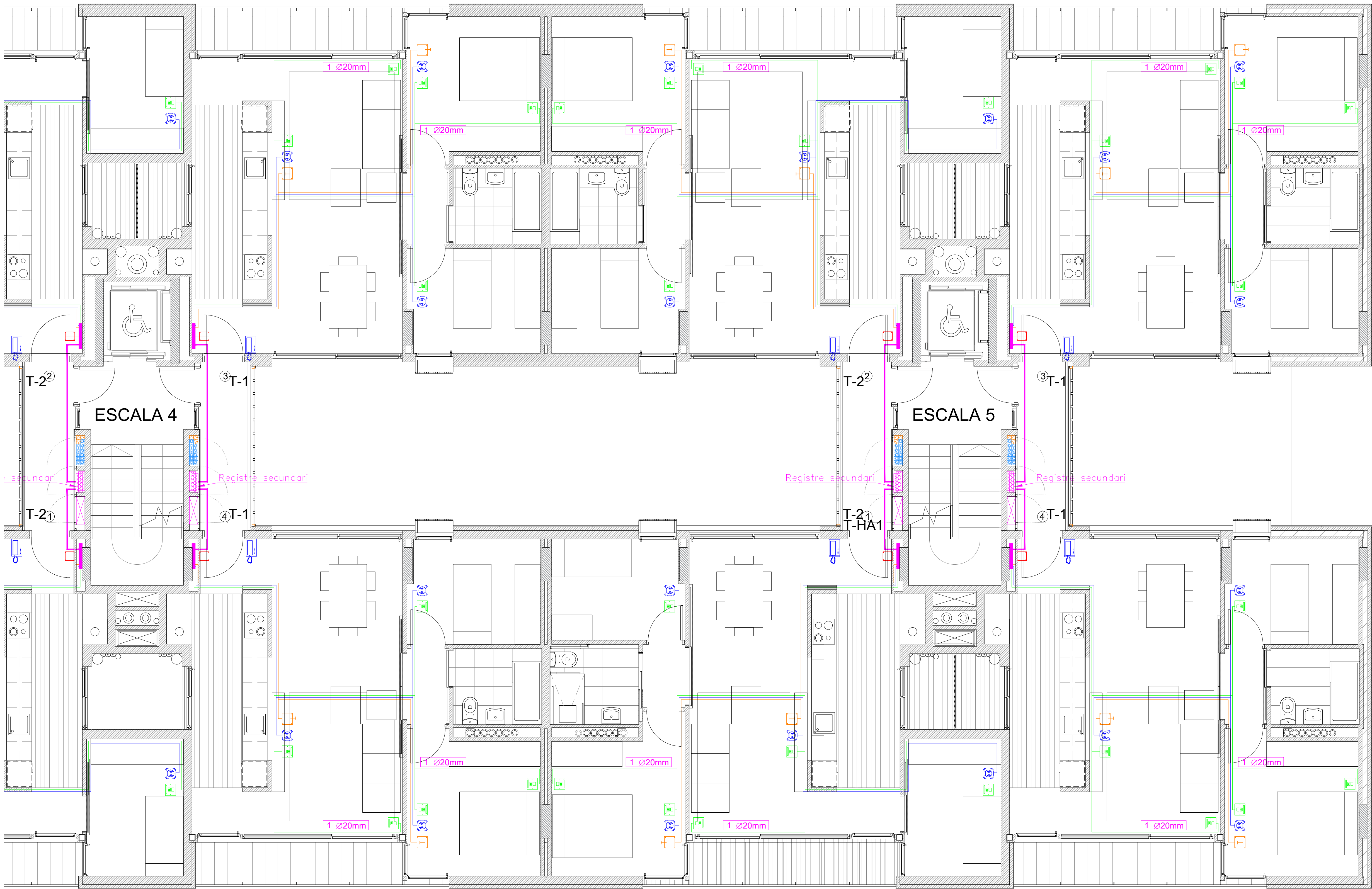

LLEGGENDA TELECO. I AUDIOVISUALS	
	RECINTE DE TELECOMUNICACIONS INFERIOR
	RECINTE DE TELECOMUNICACIONS SUPERIOR
	PERICÓ D'ENTRADA
	P.A.U.
	PAS VERTICAL TELECOMUNICACIONS
	PRESA STDP
	PRESA RTV
	PRESA TBA
	PRESA CONFIGURABLE
	PLACA PORTER CARRER EXTERIOR
	PLACA PORTER HABITAGE

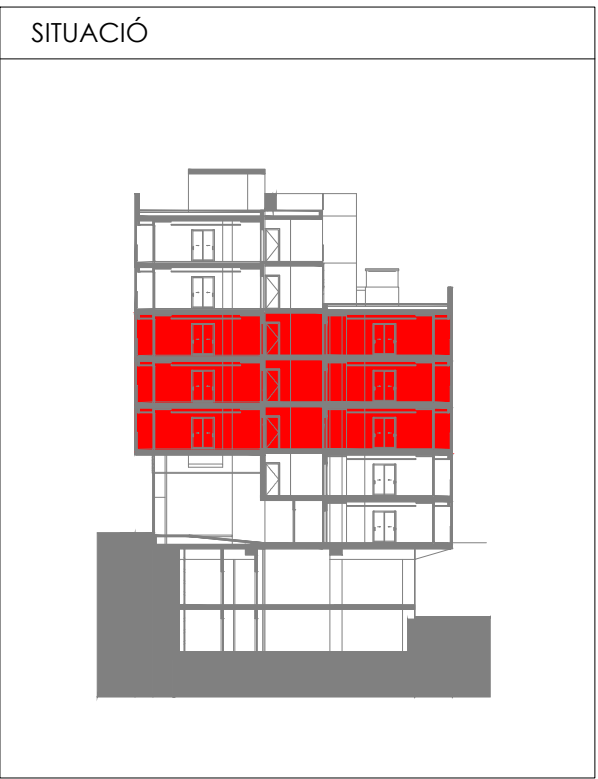
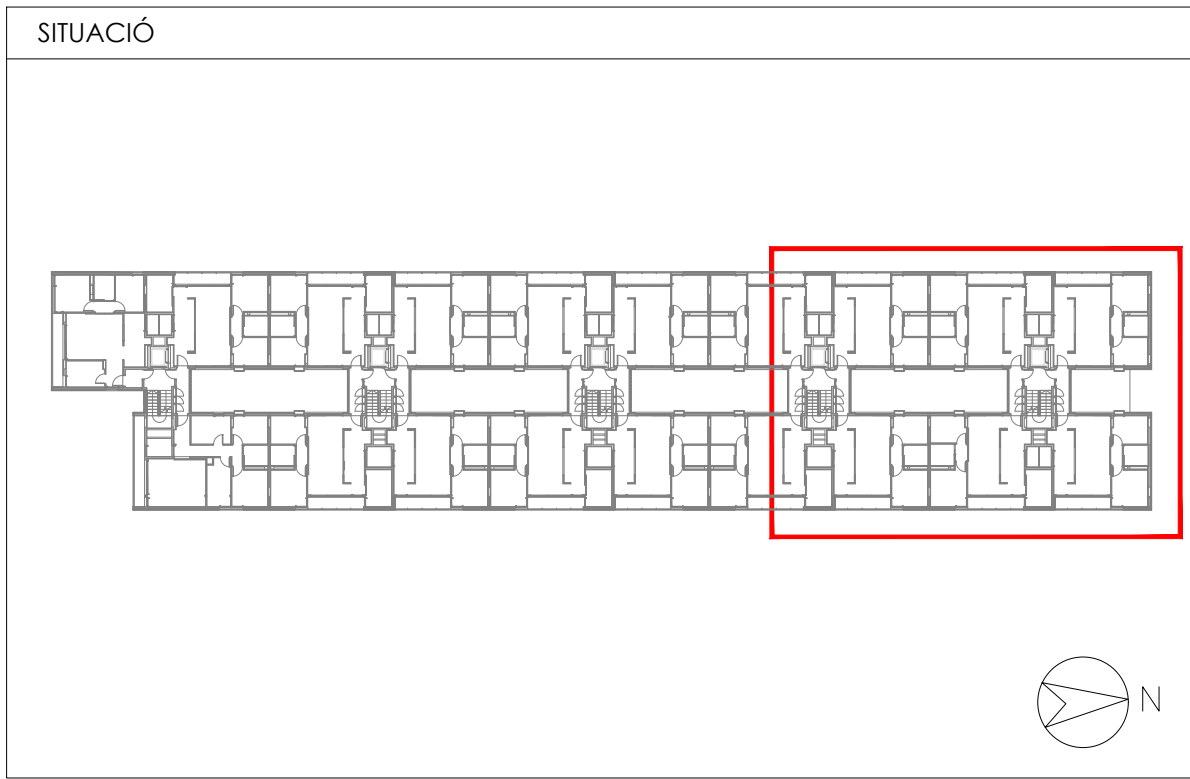

Projecte Projecte executiu bloc H 83 Habitatges Trinitat Nova		 Institut Municipal de l'Habitatge i Rehabilitació
Situació c/ S'Agaró, s/n UA3 Trinitat Nova		
Plànol PLANTA 2-3-4 (IV) INSTAL·LACIONS DE TELECOMUNICACIONS		Data  JULIOL 2019
Escala  A1 1/50 A3 1/100	Nº  DGI TE 13	Nº PMHB  047/15
l'Arquitecte CARLOS VALLS		El PMHB
El Contractista		
 c. ROMÀ, 4 BCN    cva@cosac.net +34 934 514 419    www.carlosvalls.com		



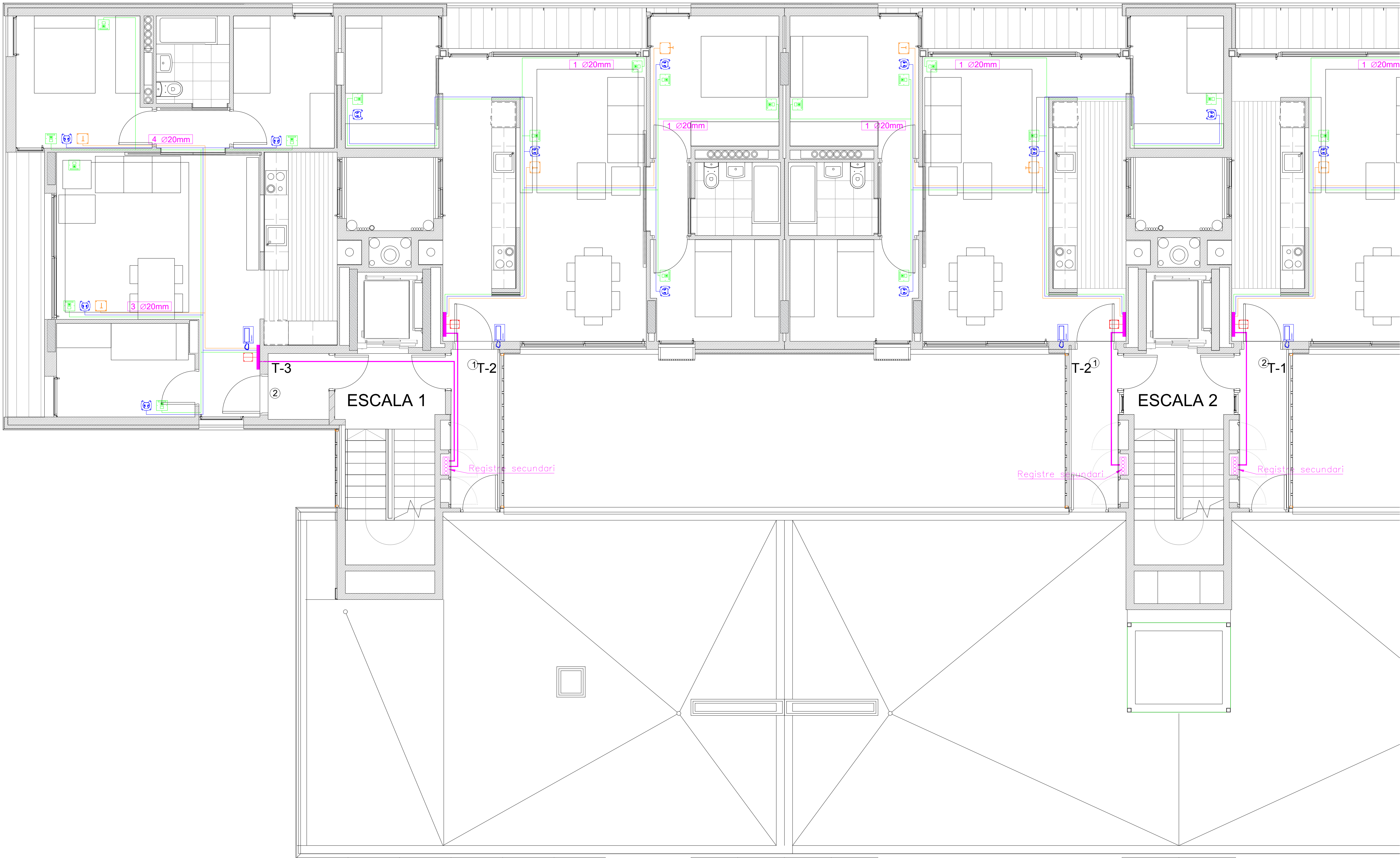

LLEGGENDA TELECO. I AUDIOVISUALS	
	RECINTE DE TELECOMUNICACIONS INFERIOR
	RECINTE DE TELECOMUNICACIONS SUPERIOR
	PERICÓ D'ENTRADA
	P.A.U.
	PAS VERTICAL TELECOMUNICACIONS
	PRESA STDP
	PRESA RTV
	PRESA TBA
	PRESA CONFIGURABLE
	PLACA PORTER CARRER EXTERIOR
	PLACA PORTER HABITAGE

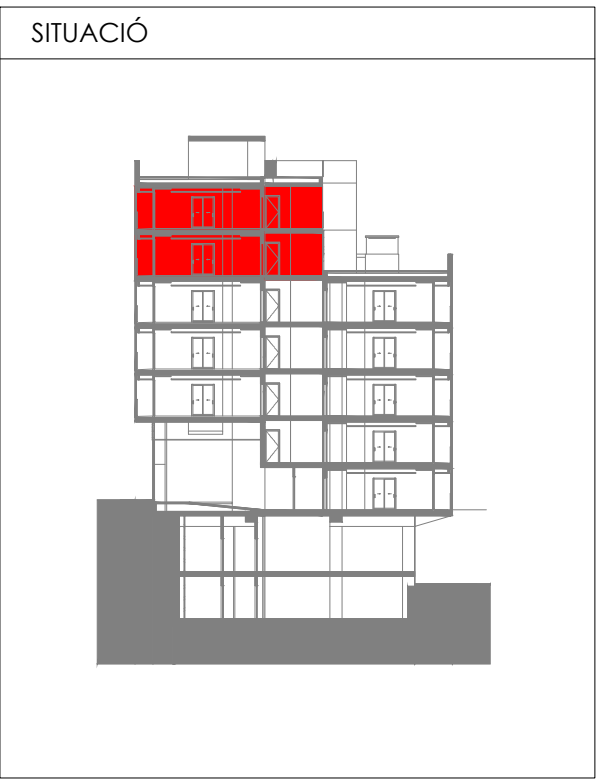
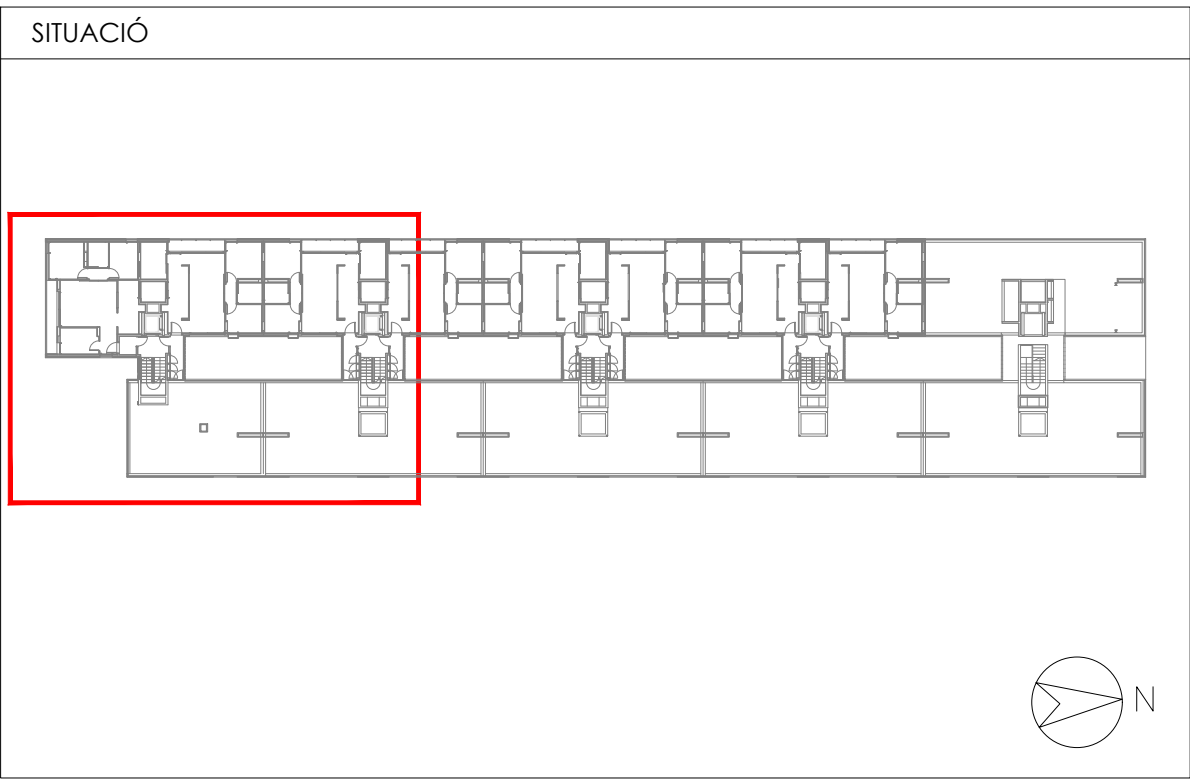

Projecte Projecte executiu bloc H 83 Habitatsges Trinitat Nova		 Institut Municipal de l'Habitatge i Rehabilitació
Situació c/ S'Agaró, s/n UA3 Trinitat Nova		
Plànol PLANTA 5-6 (I) INSTAL·LACIONS DE TELECOMUNICACIONS		Data  JULIOL 2019
Escala  A1 1/50 A3 1/100	Nº  DGI TE 14	Nº PMHB  047/15
l'Arquitecte CARLOS VALLS		El PMHB
 <b>CARLOS VALLS</b> ARQUITECTURA  c. ROMA, 4 BCN    cva@cosac.net +34 934 514 419    www.carlosvalls.com		

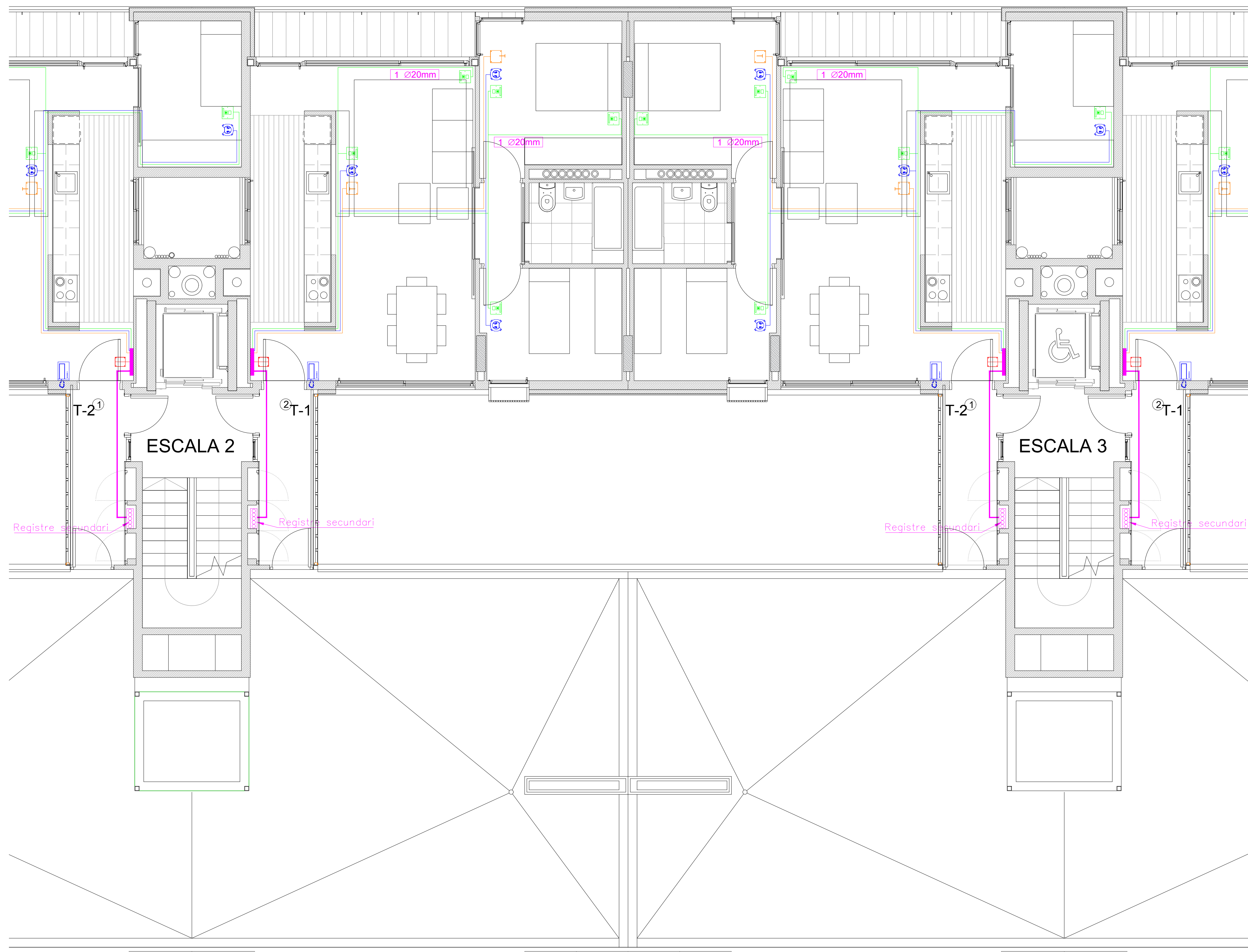

LLEGENDA TELECO. I AUDIOVISUALS	
	RECINTE DE TELECOMUNICACIONS INFERIOR
	RECINTE DE TELECOMUNICACIONS SUPERIOR
	PERICÓ D'ENTRADA
	P.A.U.
	PAS VERTICAL TELECOMUNICACIONS
	PRESA STDP
	PRESA RTV
	PRESA TBA
	PRESA CONFIGURABLE
	PLACA PORTER CARRER EXTERIOR
	PLACA PORTER HABITAGE

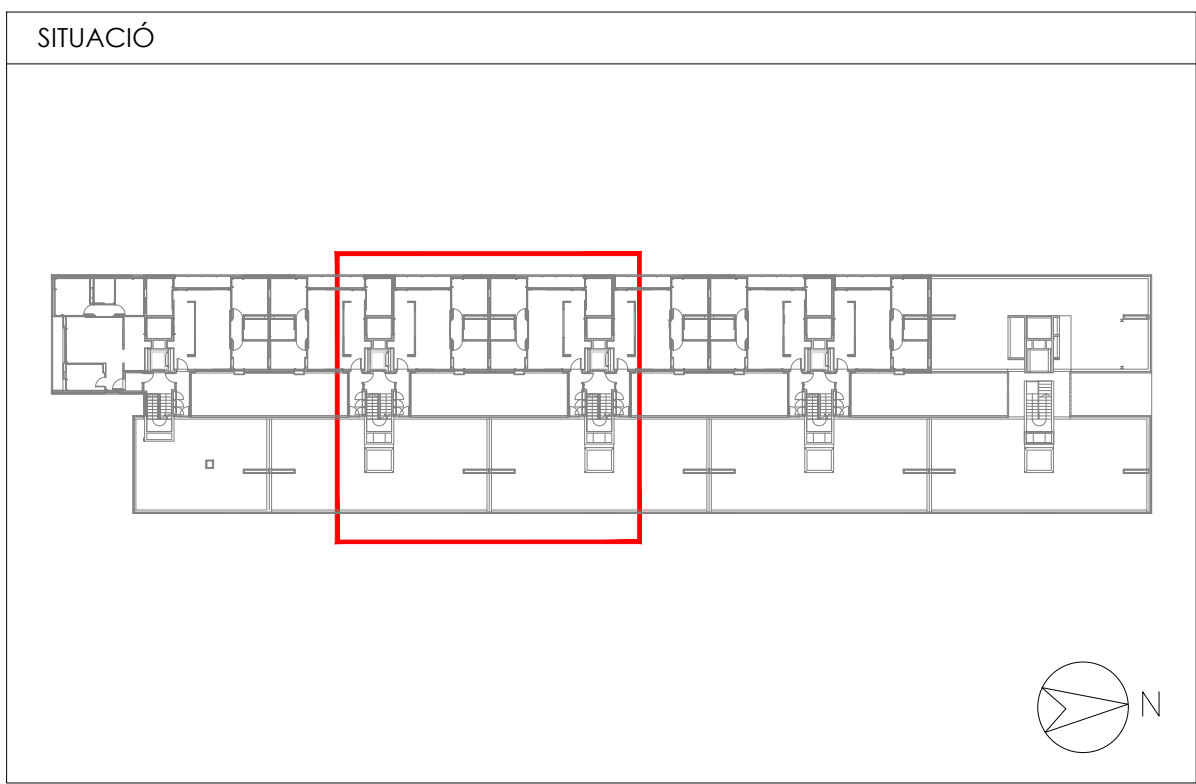

Projecte Projecte executiu bloc H 83 Habitatges Trinitat Nova		 <b>Institut Municipal de l'Habitatge i Rehabilitació</b>
Situació c/ S'Agaró, s/n UA3 Trinitat Nova		
Plànol PLANTA 5-6 (II) INSTAL·LACIONS DE TELECOMUNICACIONS		Data  JULIOL 2019
Escala  A1 1/50 A3 1/100	Nº  DGI TE 15	Nº PMHB  047/15
l'Arquitecte CARLOS VALLS	El Contractista	El PMHB
 c. ROMA, 4 BCN    cva@cva.net +34 934 514 419    www.carlosvalls.com		



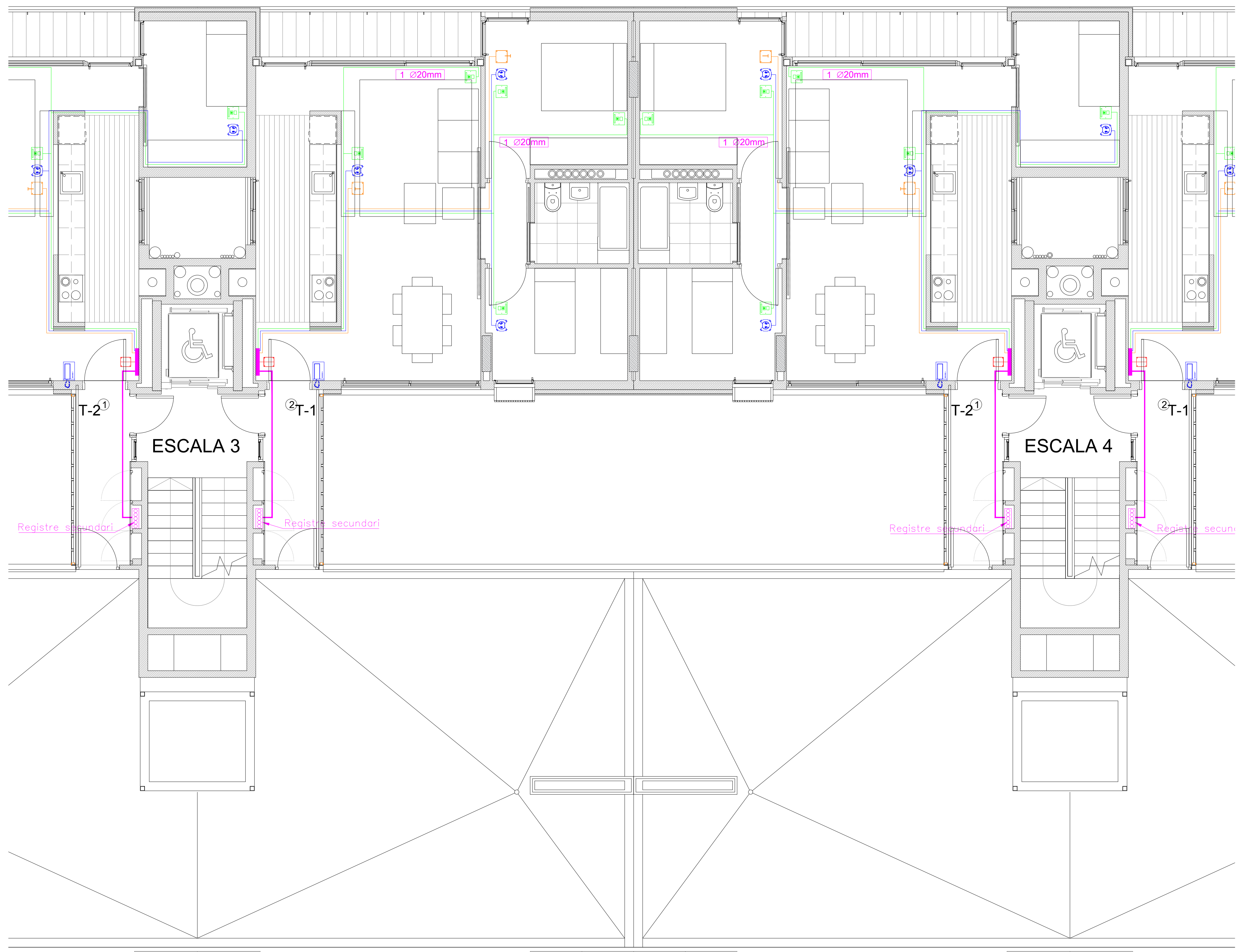

LLEGGENDA TELECO. I AUDIOVISUALS	
	RECINTE DE TELECOMUNICACIONS INFERIOR
	RECINTE DE TELECOMUNICACIONS SUPERIOR
	PERICÓ D'ENTRADA
	P.A.U
	PAS VERTICAL TELECOMUNICACIONS
	PRESA STDP
	PRESA RTV
	PRESA TBA
	PRESA CONFIGURABLE
	PLACA PORTER CARRER EXTERIOR
	PLACA PORTER HABITAGE

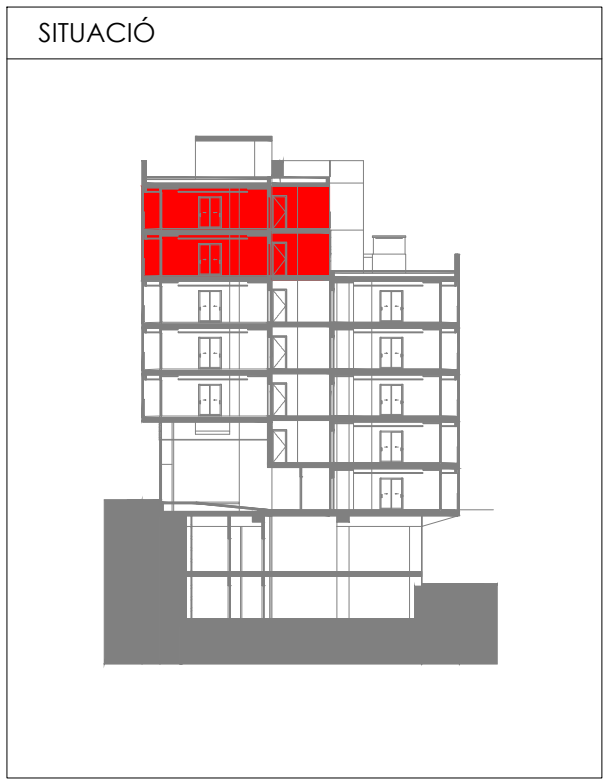
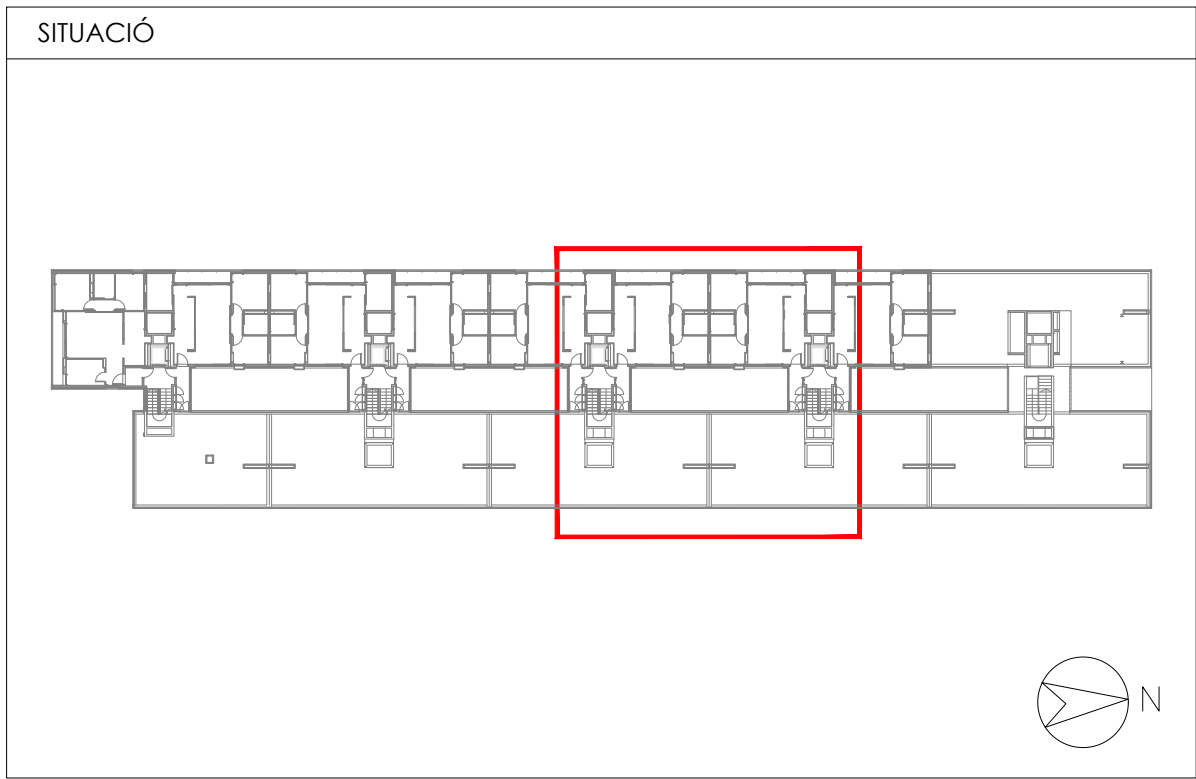

Projecte Projecte executiu bloc H 83 Habitatges Trinitat Nova		 <b>Institut Municipal de l'Habitatge i Rehabilitació</b>
Situació c/ S'Agaró, s/n UA3 Trinitat Nova		
Plànol <b>PLANTA 2-3-4 (III)</b> <b>INSTAL·LACIONS DE TELECOMUNICACIONS</b>		Data  <b>JULIOL 2019</b>
Escala  <b>A1 1/50</b> <b>A3 1/100</b>	Nº  <b>DGI TE 16</b>	Nº PMHB  <b>047/15</b>
l'Arquitecte <b>CARLOS VALLS</b>	El Contractista	El PMHB
 c. ROMA, 4 BCN    cva@cva.net +34 934 514 419    www.carlosvalls.com		

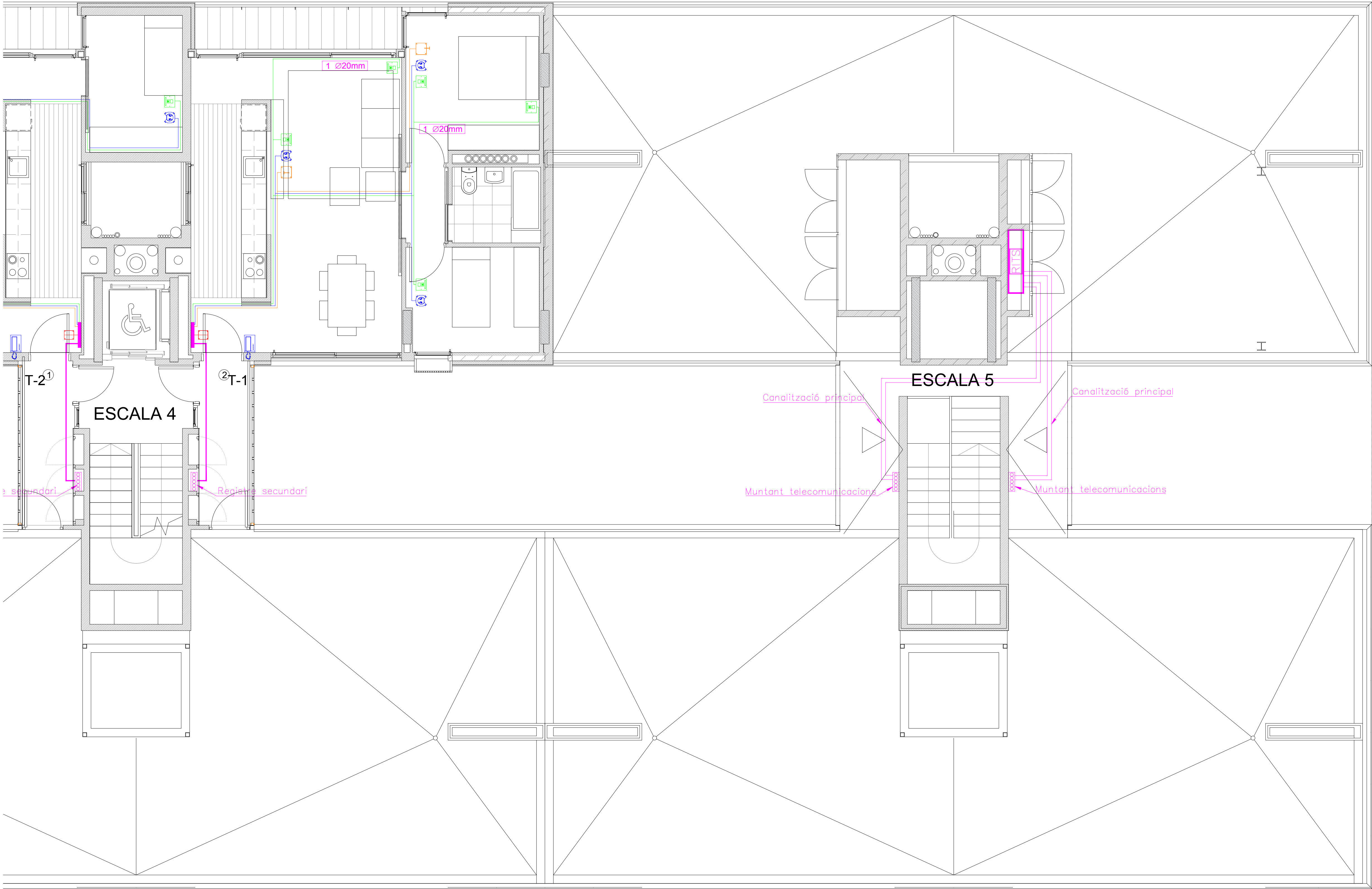

LLEGENDA TELECO. I AUDIOVISUALS	
	RECINTE DE TELECOMUNICACIONS INFERIOR
	RECINTE DE TELECOMUNICACIONS SUPERIOR
	PERICÓ D'ENTRADA
	P.A.U
	PAS VERTICAL TELECOMUNICACIONS
	PRESA STDP
	PRESA RTV
	PRESA TBA
	PRESA CONFIGURABLE
	PLACA PORTER CARRER EXTERIOR
	PLACA PORTER HABITAGE

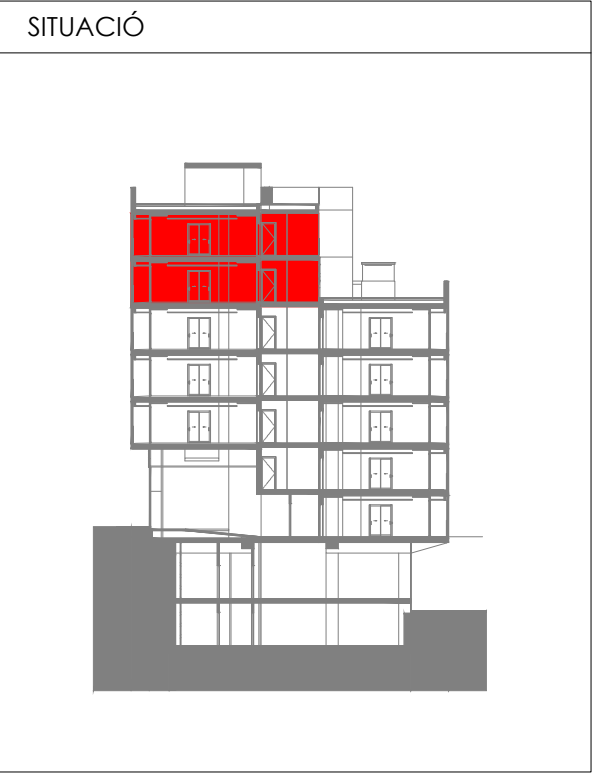
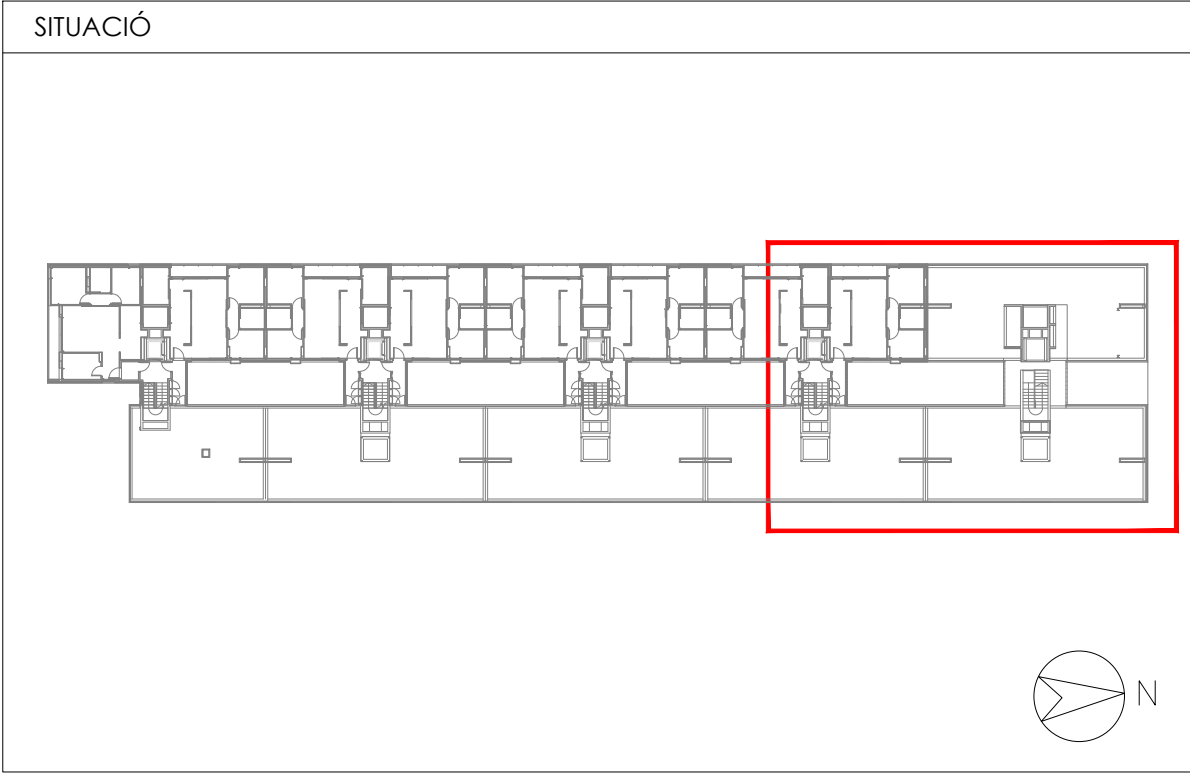

Projecte Projecte executiu bloc H 83 Habitages Trinitat Nova		 <b>Institut Municipal de l'Habitatge i Rehabilitació</b>
Situació c/ S'Agaró, s/n UA3 Trinitat Nova		
Plànol <b>PLANTA 5-6 (IV)</b> INSTAL·LACIONS DE TELECOMUNICACIONS		Data  <b>JULIOL 2019</b>
Escala  <b>A1 1/50 A3 1/100</b>	Nº  <b>DGI TE 17</b>	Nº PMHB  <b>047/15</b>
l'Arquitecte <b>CARLOS VALLS</b>		El PMHB
 c. ROMA, 4 BCN    cva@ccac.net +34 934 514 419    www.carlosvalls.com		



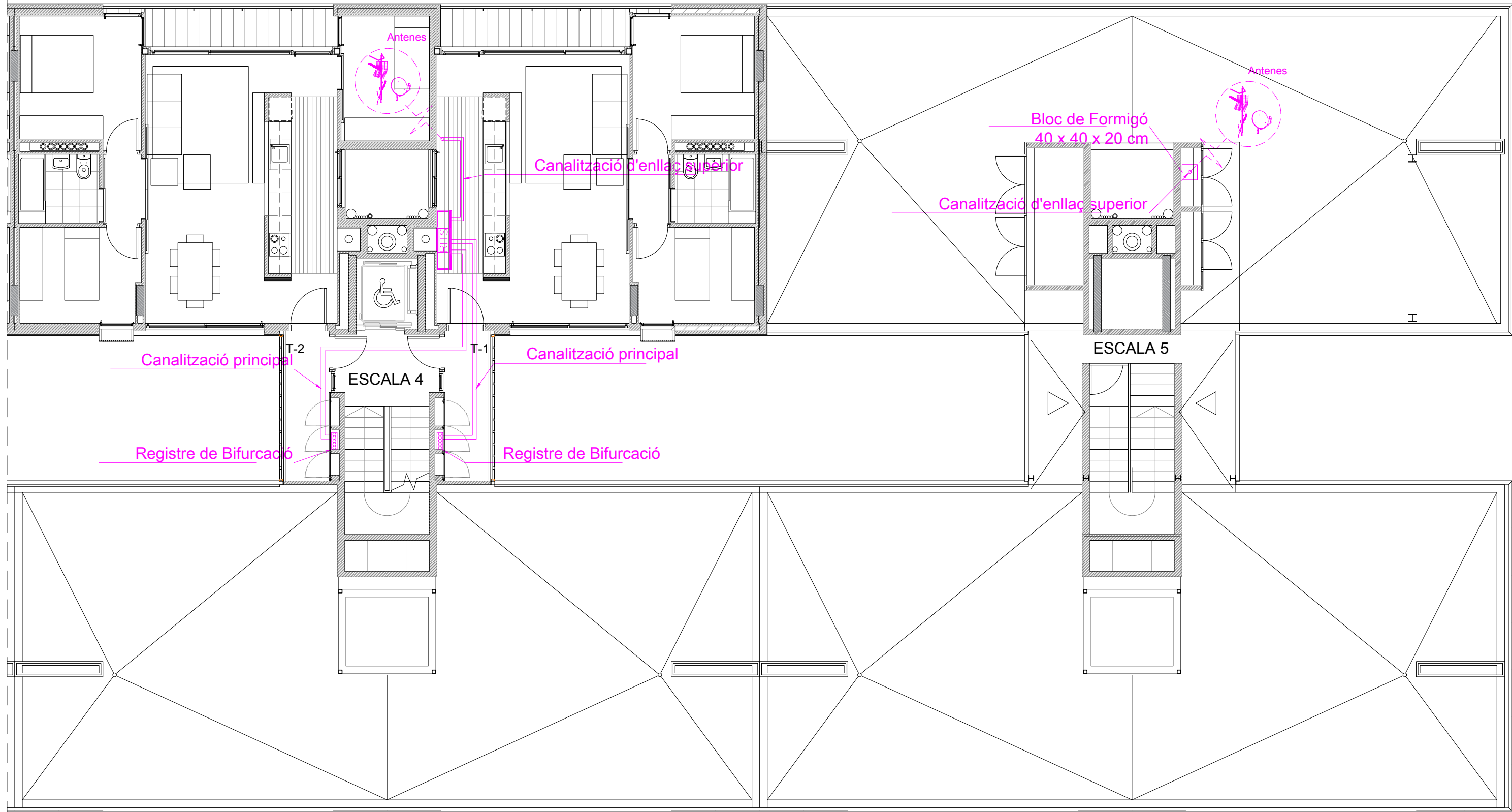
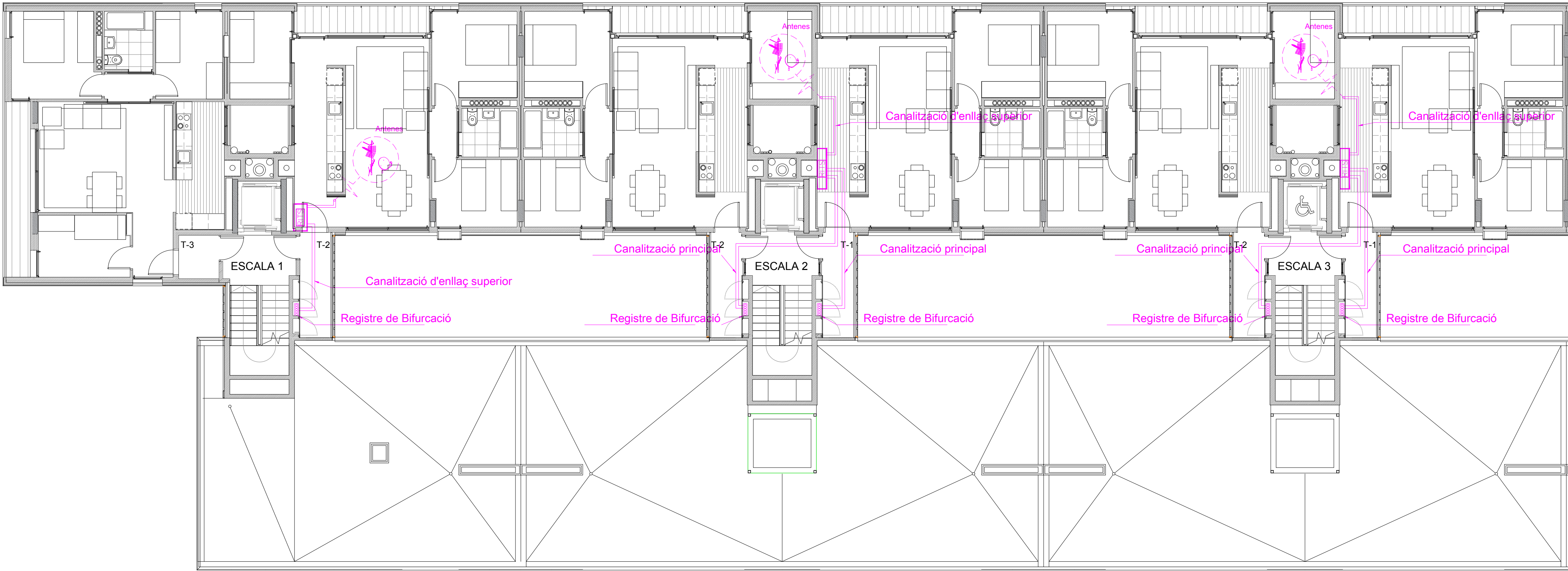

LLEGENDA TELECO. I AUDIOVISUALS	
	RECINTE DE TELECOMUNICACIONS INFERIOR
	RECINTE DE TELECOMUNICACIONS SUPERIOR
	PERICÓ D'ENTRADA
	P.A.U.
	PAS VERTICAL TELECOMUNICACIONS
	PRESA STD
	PRESA RTV
	PRESA TBA
	PRESA CONFIGURABLE
	PLACA PORTER CARRER EXTERIOR
	PLACA PORTER HABITAGE

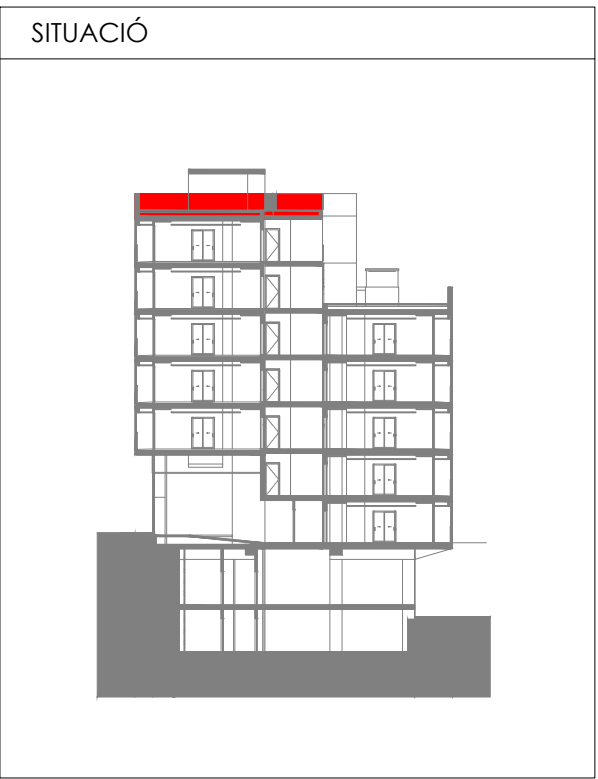
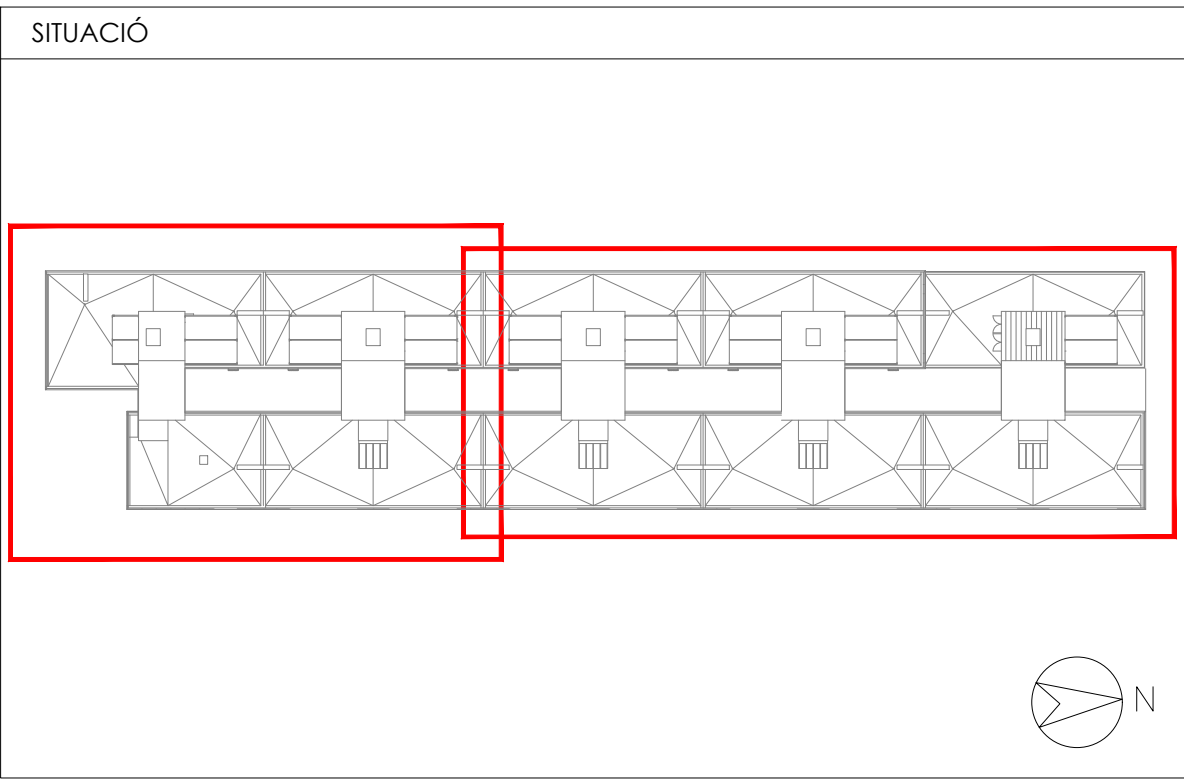

Projecte Projecte executiu bloc H 83 Habitatsges Trinitat Nova		 <b>Institut Municipal de l'Habitatge i Rehabilitació</b>
Situació c/ S'Agaró, s/n UA3 Trinitat Nova		
Plànol <b>PLANTA BADALOTS</b> INSTAL·LACIONS DE TELECOMUNICACIONS		Data  <b>JULIOL 2019</b>
Escala  A1 1/100 A3 1/200	Nº  DGI TE 18	Nº PMHB  047/15
l'Arquitecte CARLOS VALLS	El Contractista	El PMHB
 c. ROMA, 4 BCN    cva@cosac.net +34 934 514 419    www.carlosvalls.com		



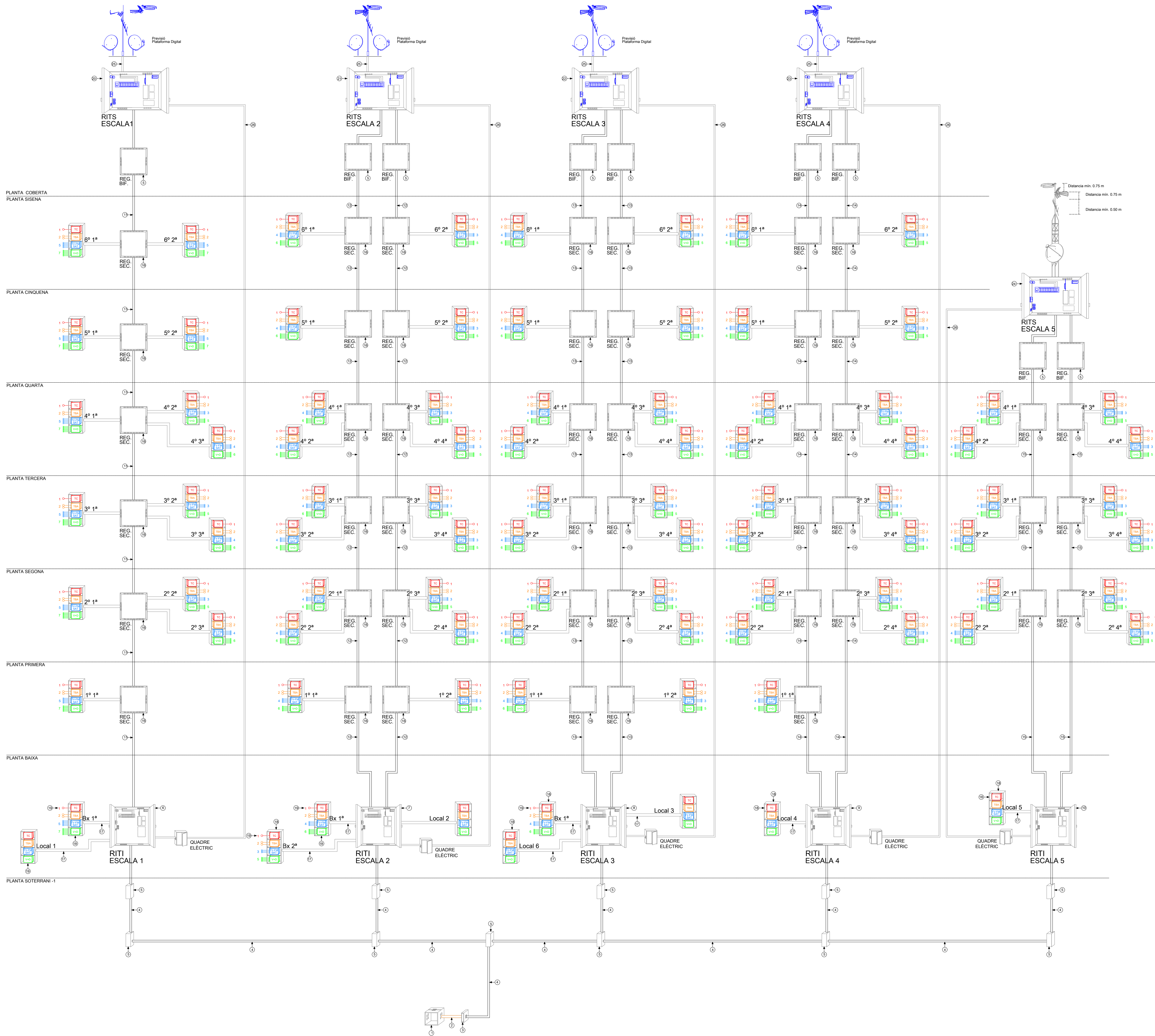

LEYENDA:

	PAU TBA COAXIAL		TOMA TBA PARA COAXIAL
	PAU RTV		TOMA RTV
	PAU CONFIGURABLE		TOMA CONFIGURABLE
	PAU VOZ Y DATOS		TOMA VOZ Y DATOS

En los cambios de dirección de la canalización secundaria o interior se pondrán registros de paso.

DESCRIPCIÓ:		
1	PERICÓ D' ENTRADA	60 x 60 x 80 cm
2	CANALITZACIÓ EXTERNA	6 ø 63
3	REGISTRE D'ENLLAÇ	45 x 45 x 15 cm
4	CANALITZACIÓ D'ENLLAÇ INFERIOR	Canal 300 x 100 mm
5	REGISTRE DE BIFURCACIÓ	45 x 45 x 15 cm
6	RITI ESCALA 1 dimensions mínimes	200 x 100 x 50 cm
7	RITI ESCALA 2 dimensions mínimes	200 x 150 x 50 cm
8	RITI ESCALA 3 dimensions mínimes	200 x 150 x 50 cm
9	RITI ESCALA 4 dimensions mínimes	200 x 100 x 50 cm
10	RITI ESCALA 5 dimensions mínimes	200 x 100 x 50 cm
11	CANALITZACIÓ PRINCIPAL ESCALA 1	6 ø 50 mm
12	CANALITZACIÓ PRINCIPAL ESCALA 2	6 ø 50 mm
13	CANALITZACIÓ PRINCIPAL ESCALA 3	6 ø 50 mm
14	CANALITZACIÓ PRINCIPAL ESCALA 4	5 ø 50 mm
15	CANALITZACIÓ PRINCIPAL ESCALA 5	5 ø 50 mm
16	REGISTRE SECUNDARI	45 x 45 x 15 cm
17	CANALITZACIÓ SECUNDARIA	3 ø 25
18	PAU: PUNT D'ACCÉS AL USUARI	50 x 60 x 8 cm
19	CANALITZACIÓ INTERIOR	1 ø 20 mm para cada toma
20	RITS ESCALA1	200 x 100 x 50 cm
21	RITS ESCALA2	200 x 150 x 50 cm
22	RITS ESCALA3	200 x 150 x 50 cm
23	RITS ESCALA4	200 x 100 x 50 cm
24	RITS ESCALA5	200 x 100 x 50 cm
25	CANALITZACIÓ D'ENLLAÇ SUPERIOR	2 ø 40 mm
26	CANALITZACIÓ ELÈCTRICA	3 ø 32 mm

Projecte Projecte executiu bloc H 83 Habitages Trinitat Nova		
Situació c/ S'Agaró, s/n UA3 Trinitat Nova		
Plànol ESQUEMA ICT INSTAL·LACIONS DE TELECOMUNICACIONS		Data  JULIOL 2019
Escala  A1 S/E A3 S/E	Nº  DGI TE 19	Nº PMHB  047/15
I'Arquitecte CARLOS VALLS	El Contractista	El PMHB

c. ROMA, 4 BCN  
+34 934 514 419

cva@cosac.net  
www.carlosvalls.com



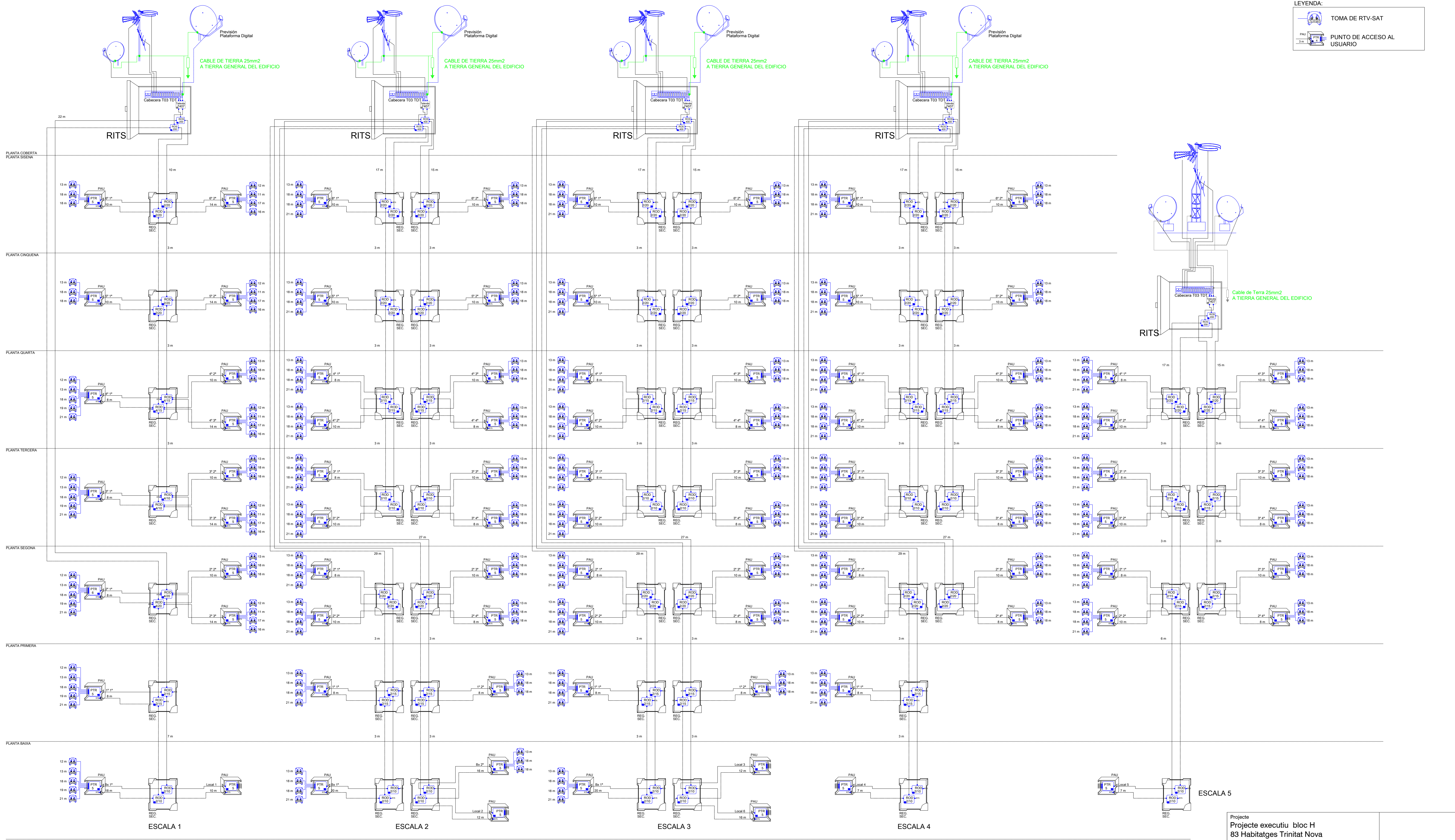

PLANTA SOTERRANI -1

Projecte Projecte executiu bloc H 83 Habitatges Trinitat Nova		Data  JULIOL 2019
Situació c/ S'Agaró, s/n UA3 Trinitat Nova		
Plànol ESQUEMA RTV-SAT INSTAL·LACIONS DE TELECOMUNICACIONS		
Escala  A1 S/E A3 S/E	Nº  DGI TE 20	Nº PMHB  047/15
I'Arquitecte CARLOS VALLS	El Contractista	El PMHB
c. ROMANA, 4 BCN    cva@coc.net +34 934 514 419    www.carlovalls.com		

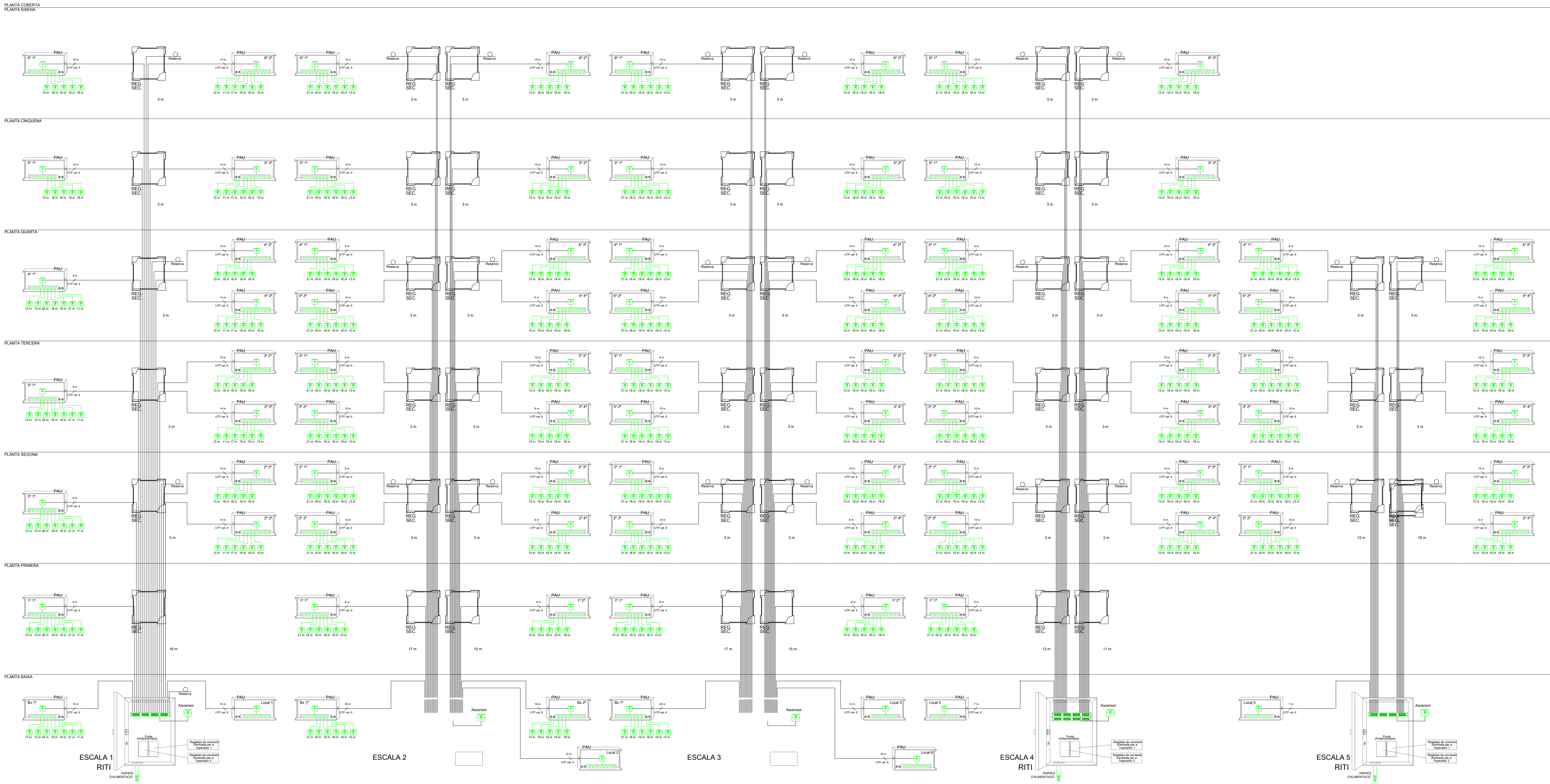
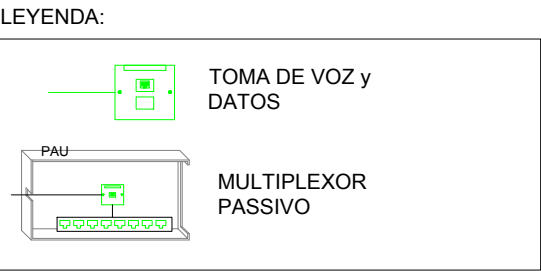

PLANTA SOTERRANI - 1

ESCALA 1				ESCALA 2				ESCALA 3				ESCALA 4				ESCALA 5			
UTP	UNITAT	UTP	UNITAT	UTP	UNITAT	UTP	UNITAT	UTP	UNITAT	UTP	UNITAT	UTP	UNITAT	UTP	UNITAT	UTP	UNITAT	UTP	UNITAT
1	Local 1	1	Local 2	1	6 <sup>a</sup> 2 <sup>a</sup>	1	Local 3	1	Reserva	1	Local 4	1	Local 5	1	Local 5	1	Local 5	1	Local 5
2	Bx 1 <sup>a</sup>	2	Reserva	2	Bx 1 <sup>a</sup>	2	Reserva	2	Local 6	2	Reserva	2	1 <sup>a</sup> 1 <sup>a</sup>	2	1 <sup>a</sup> 1 <sup>a</sup>	2	1 <sup>a</sup> 1 <sup>a</sup>	2	1 <sup>a</sup> 1 <sup>a</sup>
3	Reserva	3	Bx 2 <sup>a</sup>	3	Reserva	3	Reserva	3	1 <sup>a</sup> 1 <sup>a</sup>	3	Ascensor	3	2 <sup>a</sup> 1 <sup>a</sup>	3	2 <sup>a</sup> 1 <sup>a</sup>	3	2 <sup>a</sup> 1 <sup>a</sup>	3	2 <sup>a</sup> 1 <sup>a</sup>
4	1 <sup>a</sup> 1 <sup>a</sup>	4	1 <sup>a</sup> 1 <sup>a</sup>	4	Ascensor	4	1 <sup>a</sup> 2 <sup>a</sup>	4	1 <sup>a</sup> 2 <sup>a</sup>	4	1 <sup>a</sup> 2 <sup>a</sup>	4	2 <sup>a</sup> 2 <sup>a</sup>	4	2 <sup>a</sup> 2 <sup>a</sup>	4	2 <sup>a</sup> 2 <sup>a</sup>	4	2 <sup>a</sup> 2 <sup>a</sup>
5	2 <sup>a</sup> 1 <sup>a</sup>	5	1 <sup>a</sup> 2 <sup>a</sup>	5		5	2 <sup>a</sup> 1 <sup>a</sup>	5		5	2 <sup>a</sup> 1 <sup>a</sup>	5	2 <sup>a</sup> 3 <sup>a</sup>	5	2 <sup>a</sup> 3 <sup>a</sup>	5	2 <sup>a</sup> 3 <sup>a</sup>	5	2 <sup>a</sup> 3 <sup>a</sup>
6	2 <sup>a</sup> 2 <sup>a</sup>	6	2 <sup>a</sup> 2 <sup>a</sup>	6		6	2 <sup>a</sup> 2 <sup>a</sup>	6		6	2 <sup>a</sup> 2 <sup>a</sup>	6	Reserva	6	Reserva	6	Reserva	6	Reserva
7	2 <sup>a</sup> 3 <sup>a</sup>	7	2 <sup>a</sup> 3 <sup>a</sup>	7		7	2 <sup>a</sup> 3 <sup>a</sup>	7		7	2 <sup>a</sup> 3 <sup>a</sup>	7	Reserva	7	Reserva	7	Reserva	7	Reserva
8	Reserva	8	2 <sup>a</sup> 4 <sup>a</sup>	8		8	2 <sup>a</sup> 4 <sup>a</sup>	8		8	2 <sup>a</sup> 4 <sup>a</sup>	8	3 <sup>a</sup> 1 <sup>a</sup>	8	3 <sup>a</sup> 1 <sup>a</sup>	8	3 <sup>a</sup> 1 <sup>a</sup>	8	3 <sup>a</sup> 1 <sup>a</sup>
9	3 <sup>a</sup> 1 <sup>a</sup>	9	Reserva	9		9	Reserva	9		9	Reserva	9	3 <sup>a</sup> 2 <sup>a</sup>	9	3 <sup>a</sup> 2 <sup>a</sup>	9	3 <sup>a</sup> 2 <sup>a</sup>	9	3 <sup>a</sup> 2 <sup>a</sup>
10	3 <sup>a</sup> 2 <sup>a</sup>	10	Reserva	10		10	Reserva	10		10	Reserva	10	3 <sup>a</sup> 3 <sup>a</sup>	10	3 <sup>a</sup> 3 <sup>a</sup>	10	3 <sup>a</sup> 3 <sup>a</sup>	10	3 <sup>a</sup> 3 <sup>a</sup>
11	3 <sup>a</sup> 3 <sup>a</sup>	11	Reserva	11		11	3 <sup>a</sup> 1 <sup>a</sup>	11		11	3 <sup>a</sup> 1 <sup>a</sup>	11	4 <sup>a</sup> 1 <sup>a</sup>	11	4 <sup>a</sup> 1 <sup>a</sup>	11	4 <sup>a</sup> 1 <sup>a</sup>	11	4 <sup>a</sup> 1 <sup>a</sup>
12	4 <sup>a</sup> 1 <sup>a</sup>	12	3 <sup>a</sup> 1 <sup>a</sup>	12		12	3 <sup>a</sup> 2 <sup>a</sup>	12		12	3 <sup>a</sup> 2 <sup>a</sup>	12	4 <sup>a</sup> 2 <sup>a</sup>	12	4 <sup>a</sup> 2 <sup>a</sup>	12	4 <sup>a</sup> 2 <sup>a</sup>	12	4 <sup>a</sup> 2 <sup>a</sup>
13	4 <sup>a</sup> 2 <sup>a</sup>	13	3 <sup>a</sup> 2 <sup>a</sup>	13		13	3 <sup>a</sup> 3 <sup>a</sup>	13		13	3 <sup>a</sup> 3 <sup>a</sup>	13	4 <sup>a</sup> 3 <sup>a</sup>	13	4 <sup>a</sup> 3 <sup>a</sup>	13	4 <sup>a</sup> 3 <sup>a</sup>	13	4 <sup>a</sup> 3 <sup>a</sup>
14	4 <sup>a</sup> 3 <sup>a</sup>	14	3 <sup>a</sup> 3 <sup>a</sup>	14		14	3 <sup>a</sup> 4 <sup>a</sup>	14		14	3 <sup>a</sup> 4 <sup>a</sup>	14	Reserva	14	Reserva	14	Reserva	14	Reserva
15	Reserva	15	3 <sup>a</sup> 4 <sup>a</sup>	15		15	4 <sup>a</sup> 1 <sup>a</sup>	15		15	4 <sup>a</sup> 1 <sup>a</sup>	15	Reserva	15	Reserva	15	Reserva	15	Reserva
16	5 <sup>a</sup> 1 <sup>a</sup>	16	4 <sup>a</sup> 1 <sup>a</sup>	16		16	4 <sup>a</sup> 2 <sup>a</sup>	16		16	4 <sup>a</sup> 2 <sup>a</sup>	16	5 <sup>a</sup> 1 <sup>a</sup>	16	5 <sup>a</sup> 1 <sup>a</sup>	16	5 <sup>a</sup> 1 <sup>a</sup>	16	5 <sup>a</sup> 1 <sup>a</sup>
17	5 <sup>a</sup> 2 <sup>a</sup>	17	4 <sup>a</sup> 2 <sup>a</sup>	17		17	4 <sup>a</sup> 3 <sup>a</sup>	17		17	4 <sup>a</sup> 3 <sup>a</sup>	17	5 <sup>a</sup> 2 <sup>a</sup>	17	5 <sup>a</sup> 2 <sup>a</sup>	17	5 <sup>a</sup> 2 <sup>a</sup>	17	5 <sup>a</sup> 2 <sup>a</sup>
18	6 <sup>a</sup> 1 <sup>a</sup>	18	4 <sup>a</sup> 3 <sup>a</sup>	18		18	4 <sup>a</sup> 4 <sup>a</sup>	18		18	4 <sup>a</sup> 4 <sup>a</sup>	18	6 <sup>a</sup> 1 <sup>a</sup>	18	6 <sup>a</sup> 1 <sup>a</sup>	18	6 <sup>a</sup> 1 <sup>a</sup>	18	6 <sup>a</sup> 1 <sup>a</sup>
19	6 <sup>a</sup> 2 <sup>a</sup>	19	4 <sup>a</sup> 4 <sup>a</sup>	19		19	Reserva	19		19	Reserva	19	6 <sup>a</sup> 2 <sup>a</sup>	19	6 <sup>a</sup> 2 <sup>a</sup>	19	6 <sup>a</sup> 2 <sup>a</sup>	19	6 <sup>a</sup> 2 <sup>a</sup>
20	Reserva	20	Reserva	20		20	Reserva	20		20	Reserva	20	Reserva	20	Reserva	20	Reserva	20	Reserva
21	Ascensor	21	Reserva	21		21	Reserva	21		21	Reserva	21	Reserva	21	Reserva	21	Reserva	21	Reserva
22		22	5 <sup>a</sup> 1 <sup>a</sup>	22		22	5 <sup>a</sup> 2 <sup>a</sup>	22		22	5 <sup>a</sup> 2 <sup>a</sup>	22	Ascensor	22	Ascensor	22	Ascensor	22	Ascensor
23		23	5 <sup>a</sup> 2 <sup>a</sup>	23		23	6 <sup>a</sup> 1 <sup>a</sup>	23		23	6 <sup>a</sup> 1 <sup>a</sup>	23		23		23		23	
24		24	6 <sup>a</sup> 1 <sup>a</sup>	24		24	6 <sup>a</sup> 2 <sup>a</sup>	24		24	6 <sup>a</sup> 2 <sup>a</sup>	24		24		24		24	

Projecte Projecte executiu bloc H 83 Habitatges Trinitat Nova		
Situació c/ S'Agaró, s/n UA3 Trinitat Nova		
Plànol ESQUEMA STDP i TBA - XARXA PARELLS TRENATS INSTAL·LACIONS DE TELECOMUNICACIONS		Data JULIOL 2019
Escala A1 S/E A3 S/E	Nº DGI TE 21	Nº PMHB 047/15
I/Arquitecte CARLOS VALLS	El Contractista	El PMHB
c. ROMA, 4 BCN    cva@ccac.net +34 934 514 419    www.carlosvalls.com		



LEYENDA:

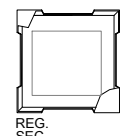

REGISTRO SECUNDARIO CON CAJA DE SEGREGACIÓN



RESERVA

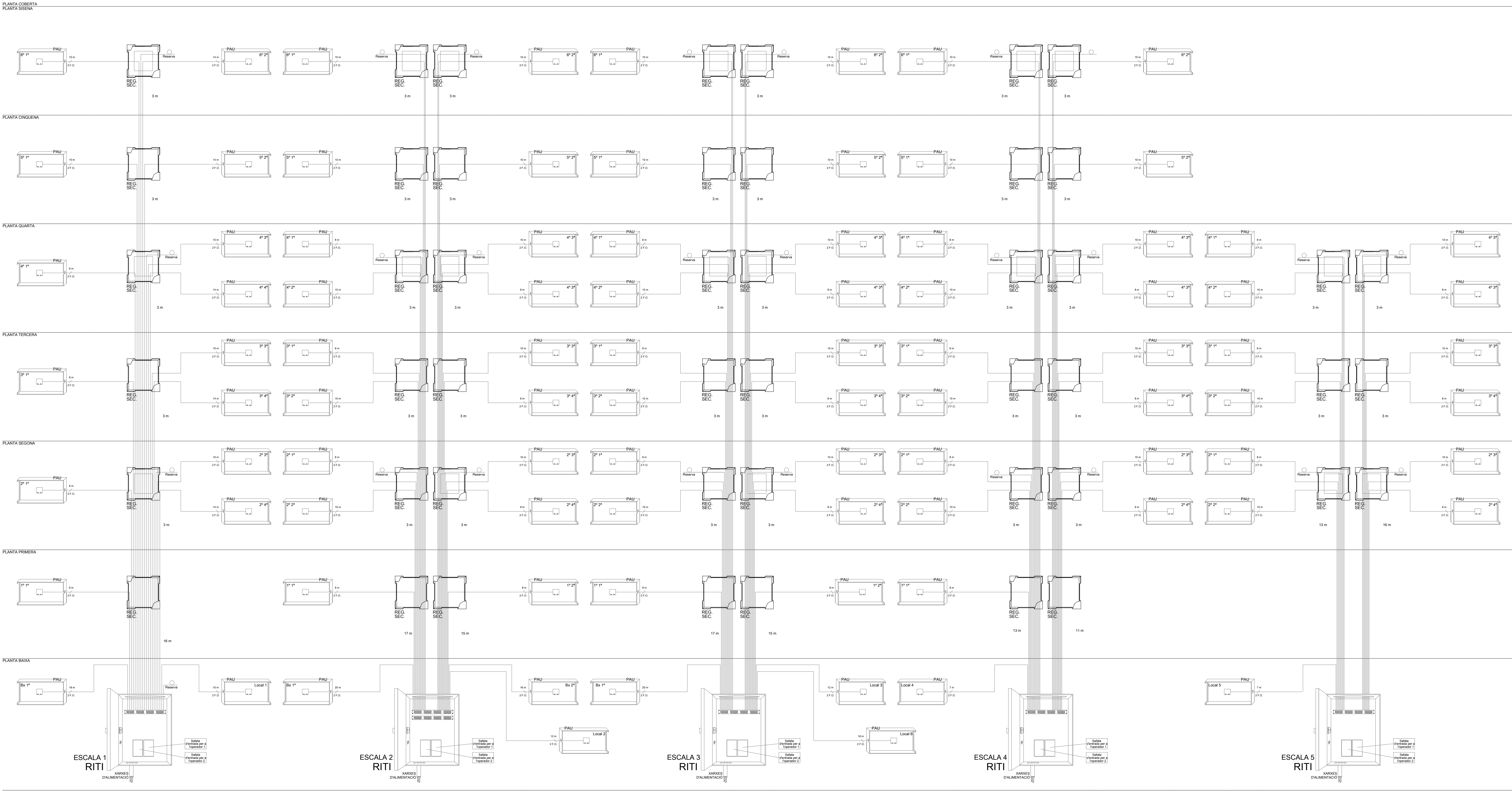

PLANTA SOTERRANI - 1

ESCALA 1				ESCALA 2				ESCALA 3				ESCALA 4				ESCALA 5			
F.O.	UNITAT			F.O.	UNITAT	F.O.	UNITAT	F.O.	UNITAT	UTP	UNITAT	F.O.	UNITAT			F.O.	UNITAT		
1	Local 1			1	Local 2	1	6º 2ª	1	Local 3	1	Reserva	1	Local 4			1	Local 5		
2	Bx 1ª			2	Bx 1ª	2	Reserva	2	Local 6	2	Reserva	2	1º 1ª			2	1º 1ª		
3	Reserva			3	Bx 2ª	3	Reserva	3	1º 1ª	3		3	2º 1ª			3	2º 1ª		
4	1º 1ª			4	1º 1ª	4		4	1º 2ª	4		4	2º 2ª			4	2º 2ª		
5	2º 1ª			5	1º 2ª	5		5	2º 1ª	5		5	2º 3ª			5	2º 3ª		
6	2º 2ª			6	2º 1ª	6		6	2º 2ª	6		6	Reserva			6	Reserva		
7	2º 3ª			7	2º 2ª	7		7	2º 3ª	7		7	Reserva			7	Reserva		
8	Reserva			8	2º 3ª	8		8	2º 4ª	8		8	3º 1ª			8	3º 1ª		
9	3º 1ª			9	2º 4ª	9		9	Reserva	9		9	3º 2ª			9	3º 2ª		
10	3º 2ª			10	Reserva	10		10	Reserva	10		10	3º 3ª			10	3º 3ª		
11	3º 3ª			11	Reserva	11		11	3º 1ª	11		11	4º 1ª			11	4º 1ª		
12	4º 1ª			12	3º 1ª	12		12	3º 2ª	12		12	4º 2ª			12	4º 2ª		
13	4º 2ª			13	3º 2ª	13		13	3º 3ª	13		13	4º 3ª			13	4º 3ª		
14	4º 3ª			14	3º 3ª	14		14	3º 4ª	14		14	Reserva			14	Reserva		
15	Reserva			15	3º 4ª	15		15	4º 1ª	15		15	Reserva			15	Reserva		
16	5º 1ª			16	4º 1ª	16		16	4º 2ª	16		16	5º 1ª			16	5º 1ª		
17	5º 2ª			17	4º 2ª	17		17	4º 3ª	17		17	5º 2ª			17	5º 2ª		
18	6º 1ª			18	4º 3ª	18		18	4º 4ª	18		18	6º 1ª			18	6º 1ª		
19	6º 2ª			19	4º 4ª	19		19	Reserva	19		19	Reserva			19	Reserva		
20	Reserva			20	Reserva	20		20	Reserva	20		20	Reserva			20	Reserva		
21				21	Reserva	21		21	5º 1ª	21		21	Reserva			21			
22				22	5º 1ª	22		22	5º 2ª	22		22				22			
23				23	5º 2ª	23		23	6º 1ª	23		23				23			
24				24	6º 1ª	24		24	6º 2ª	24		24				24			

Projecte Projecte executiu bloc H 83 Habitatges Trinitat Nova		
Situació c/ S'Agaró, s/n UA3 Trinitat Nova		
Plànol ESQUEMA STDP I TBA - XARXA FIBRA ÒPTICA INSTAL·LACIONS DE TELECOMUNICACIONS		Data  JULIOL 2019
Escala  A1 S/E A3 S/E	Nº  DGI TE 22	Nº PMHB  047/15
l'Arquitecte CARLOS VALLS		El PMHB
c. ROMA, 4 BCN +34 934 514 419		
cva@cosac.net www.carlosvalls.com		

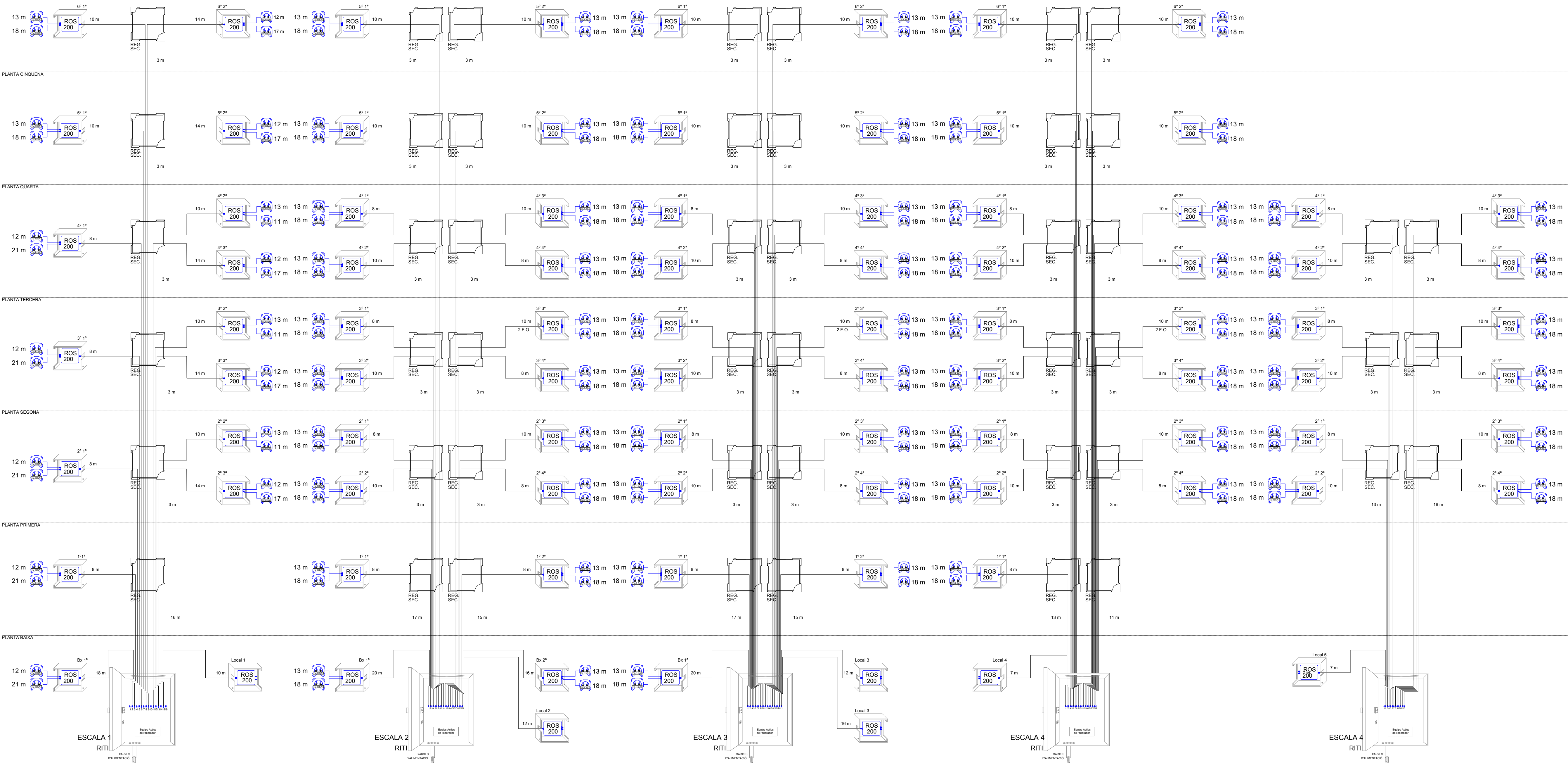

ESCALA 1

COAX	UNITAT
1	Local 1
2	Bx 1ª
3	1ª 1ª
4	2ª 1ª
5	2ª 2ª
6	2ª 3ª
7	3ª 1ª
8	3ª 2ª
9	3ª 3ª
10	4ª 1ª
11	4ª 2ª
12	4ª 3ª
13	5ª 1ª
14	5ª 2ª
15	6ª 1ª
16	6ª 2ª
17	
18	
19	
20	
21	
22	
23	
24	

ESCALA 2

COAX	UNITAT	F.O.	UNITAT
1	Local 2	1	
2	Bx 1ª	2	
3	Bx 2ª	3	
4	1ª 1ª	4	
5	1ª 2ª	5	
6	2ª 1ª	6	
7	2ª 2ª	7	
8	2ª 3ª	8	
9	2ª 4ª	9	
10	3ª 1ª	10	
11	3ª 2ª	11	
12	3ª 3ª	12	
13	3ª 4ª	13	
14	4ª 1ª	14	
15	4ª 2ª	15	
16	4ª 3ª	16	
17	4ª 4ª	17	
18	5ª 1ª	18	
19	5ª 2ª	19	
20	6ª 1ª	20	
21	6ª 2ª	21	
22		22	
23		23	
24		24	

ESCALA 3

COAX	UNITAT
1	Local 3
2	Local 6
3	1ª 1ª
4	1ª 2ª
5	2ª 1ª
6	2ª 2ª
7	2ª 3ª
8	2ª 4ª
9	3ª 1ª
10	3ª 2ª
11	3ª 3ª
12	3ª 4ª
13	4ª 1ª
14	4ª 2ª
15	4ª 3ª
16	4ª 4ª
17	5ª 1ª
18	5ª 2ª
19	6ª 1ª
20	6ª 2ª
21	
22	
23	
24	

ESCALA 4

COAX	UNITAT
1	Local 4
2	1ª 1ª
3	2ª 1ª
4	2ª 2ª
5	2ª 3ª
6	3ª 1ª
7	3ª 2ª
8	3ª 3ª
9	4ª 1ª
10	4ª 2ª
11	4ª 3ª
12	5ª 1ª
13	5ª 2ª
14	6ª 1ª
15	6ª 2ª
16	
17	
18	
19	
20	
21	
22	
23	
24	

ESCALA 5

COAX	UNITAT
1	Local 5
2	1ª 1ª
3	2ª 1ª
4	2ª 2ª
5	2ª 3ª
6	3ª 1ª
7	3ª 2ª
8	3ª 3ª
9	4ª 1ª
10	4ª 2ª
11	4ª 3ª
12	
13	
14	
15	
16	
17	
18	
19	
20	
21	
22	
23	
24	

Projecte Projecte executiu bloc H 83 Habitatges Trinitat Nova		
Situació c/ S'Agaró, s/n UA3 Trinitat Nova		
Plànol ESQUEMA STDP i TBA - XARXA CABLE COAXIAL INSTAL·LACIONS DE TELECOMUNICACIONS		Data  JULIOL 2019
Escala  A1 S/E A3 S/E	Nº  DGI TE 23	Nº PMHB  047/15
l'Arquitecte CARLOS VALLS		El PMHB
c. ROMA, 4 BCN +34 934 514 419		cva@coac.net www.carlosvalls.com



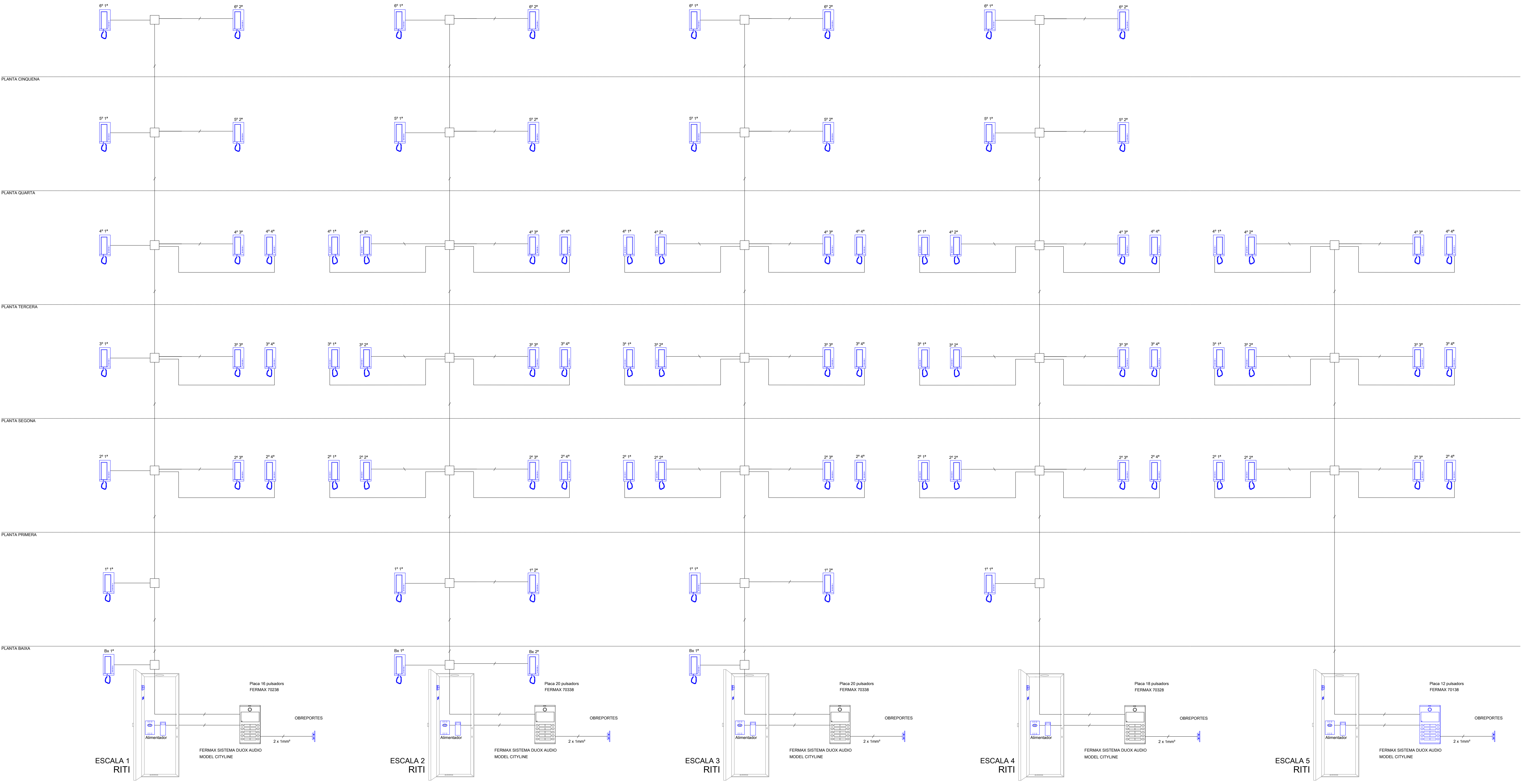

Projecte Projecte executiu bloc H 83 Habitatges Trinitat Nova		
Situació c/ S'Agaró, s/n UA3 Trinitat Nova		
Plànol ESQUEMA DE PORTER INSTAL·LACIONS DE TELECOMUNICACIONS		Data JULIOL 2019
Escala A1 S/E A3 S/E	Nº DGI TE 24	Nº PMHB 047/15
l'Arquitecte CARLOS VALLS	El Contractista	El PMHB
<small>c. ROMA 4 BCN +34 934 514 419 ova@coac.net www.carlovalls.com</small>		

ESQUEMA PAU

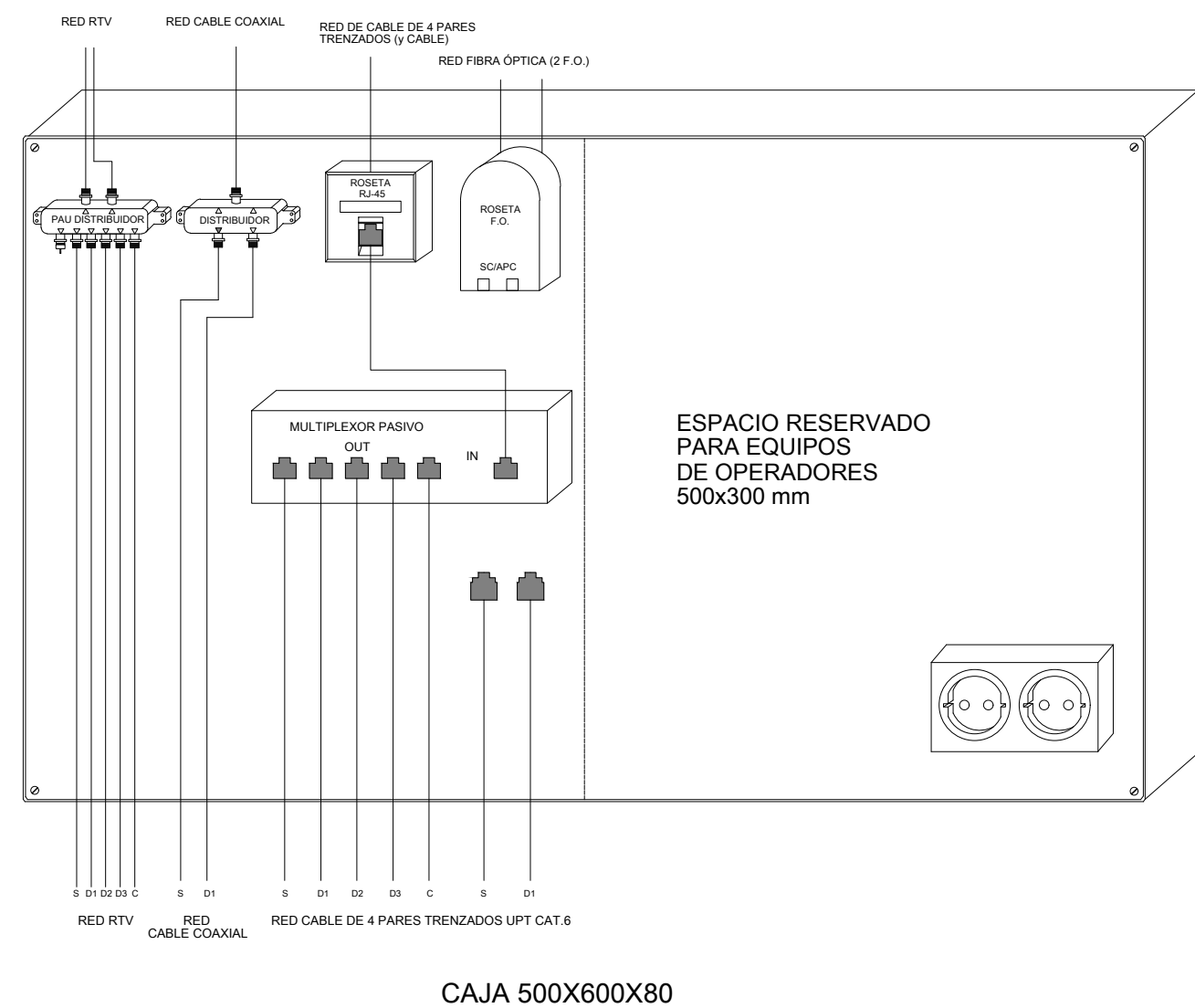

ESQUEMA PAU: Conexión multiplexor pasivo con router de ADSL con cobre

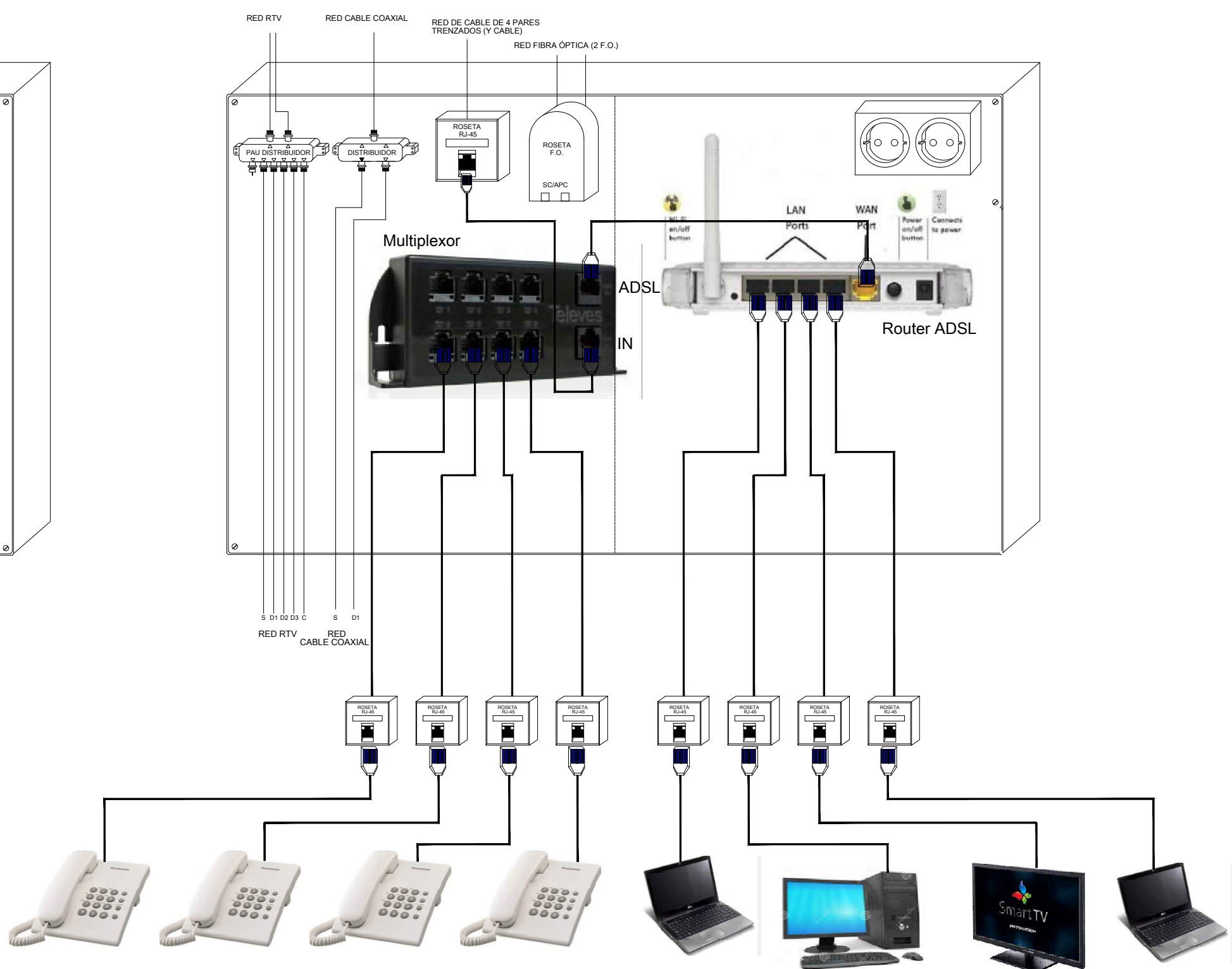

ESQUEMA PAU: Conexión multiplexor pasivo con ONT-Router de fibra óptica

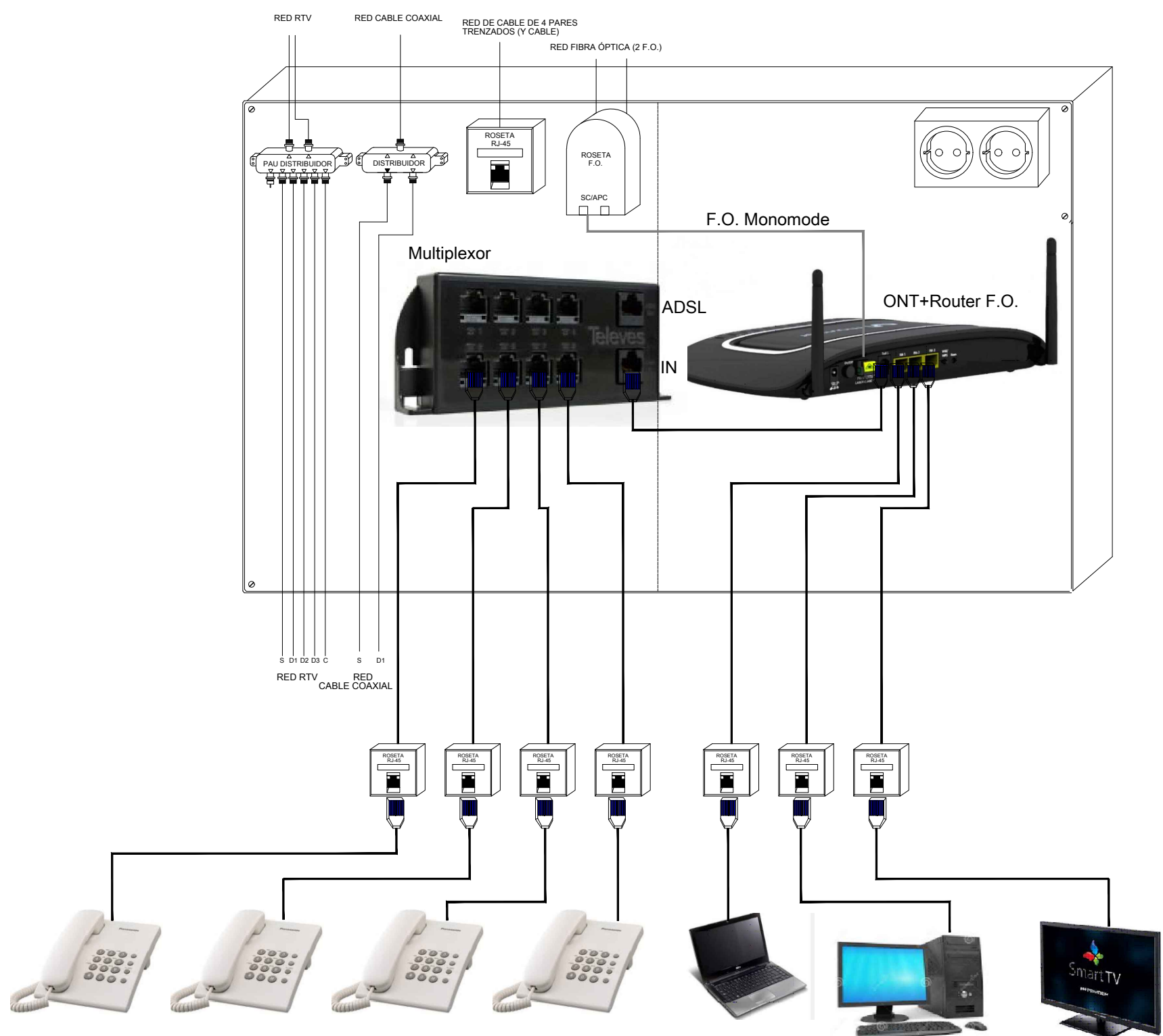

ESQUEMA RITI, RITS

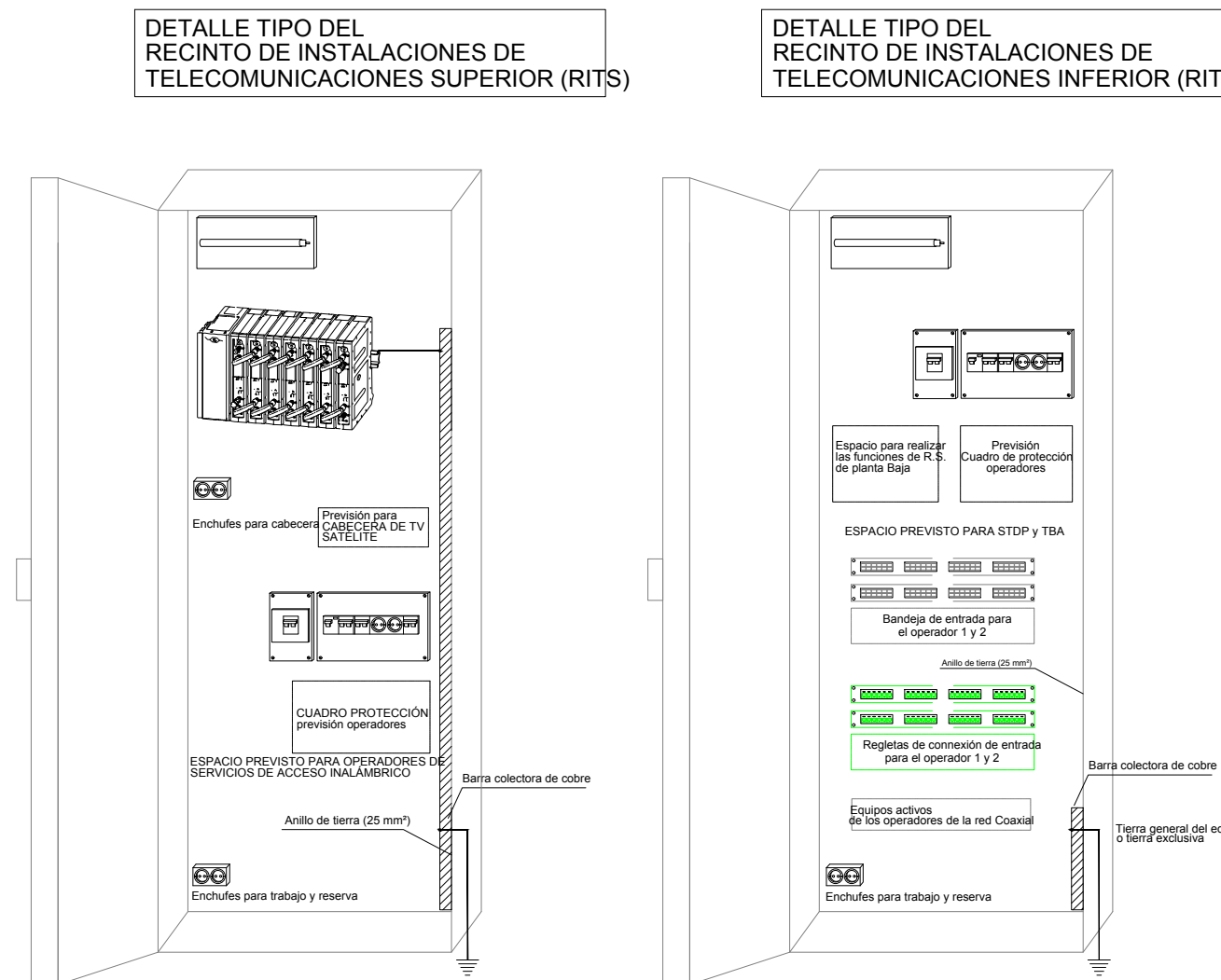

ESQUEMA ARQUETA DE ENTRADA

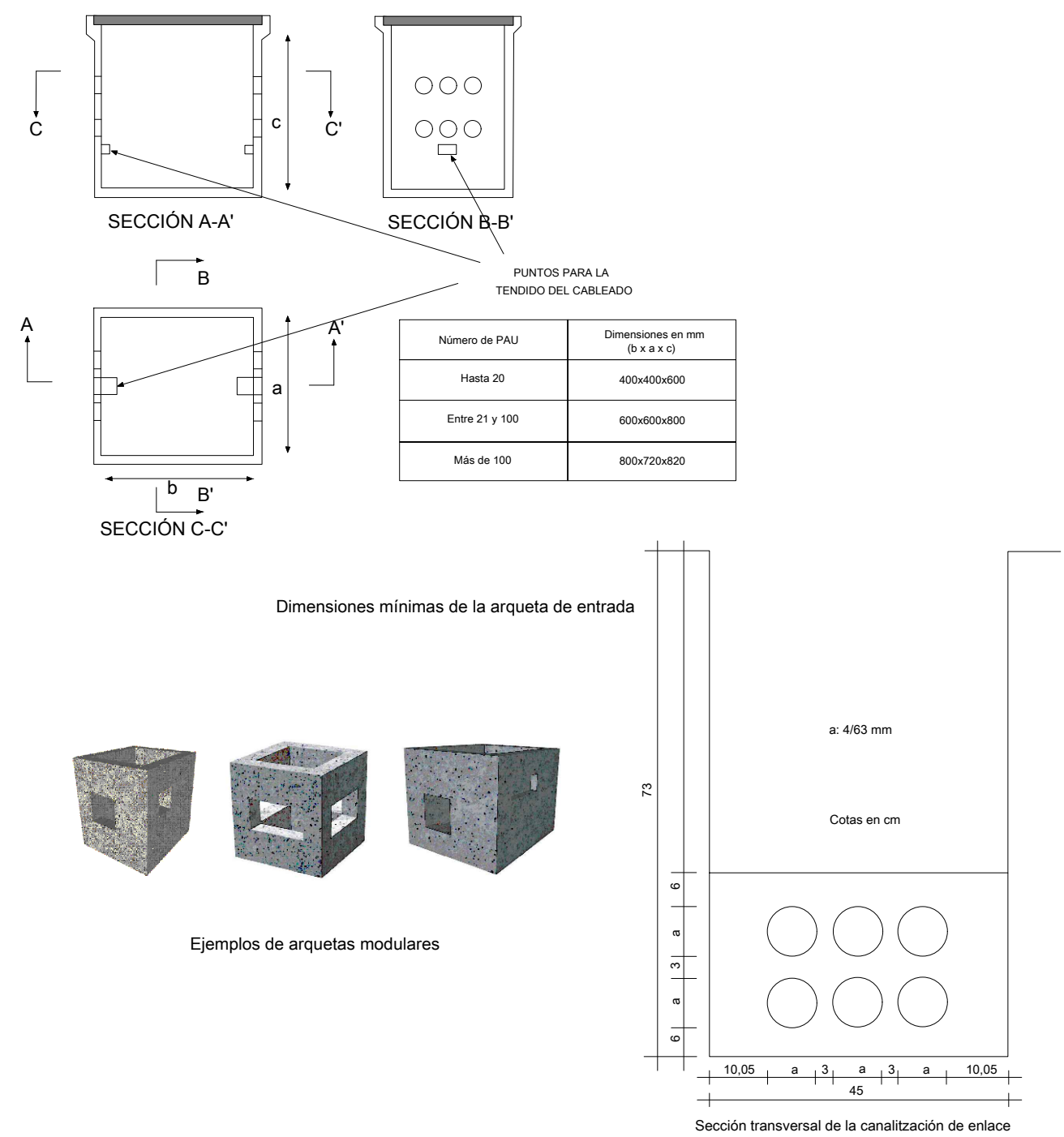

Projecte Projecte executiu bloc H 83 Habitatges Trinitat Nova		
Situació c/ S'Agaró, s/n UA3 Trinitat Nova		
Plànol ESQUEMA DE PAU, RITI, RITS i PERICO D'ENTRADA INSTAL·LACIONS DE TELECOMUNICACIONS	Data JULIOL 2019	
Escala A1 S/E A3 S/E	Nº DGI TE 25	Nº PMHB 047/15
l'Arquitecte CARLOS VALLS	El Contractista	El PMHB
c. ROMA, 4 BCN cva@cosac.net +34 934 514 419 www.carlosvalls.com		



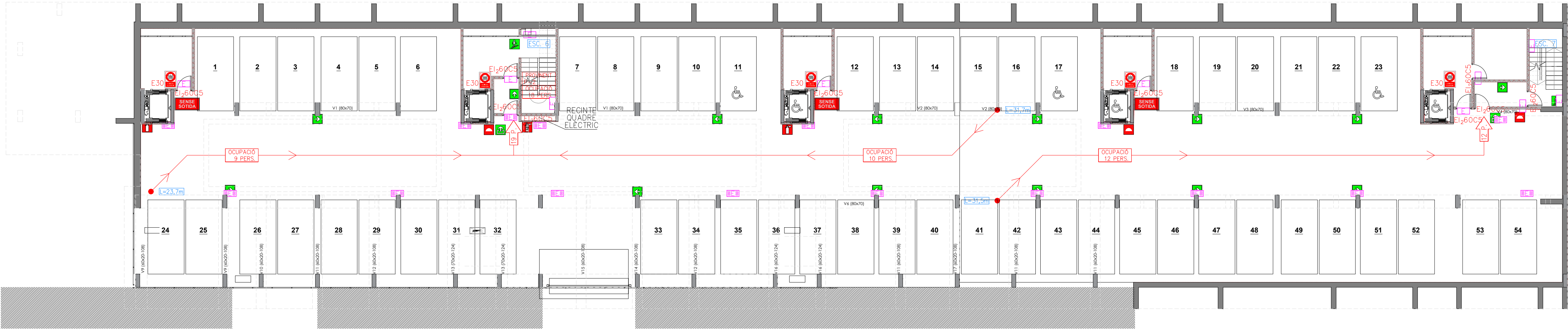

PLANTA SOTERRANI -1  
COTA -4.10

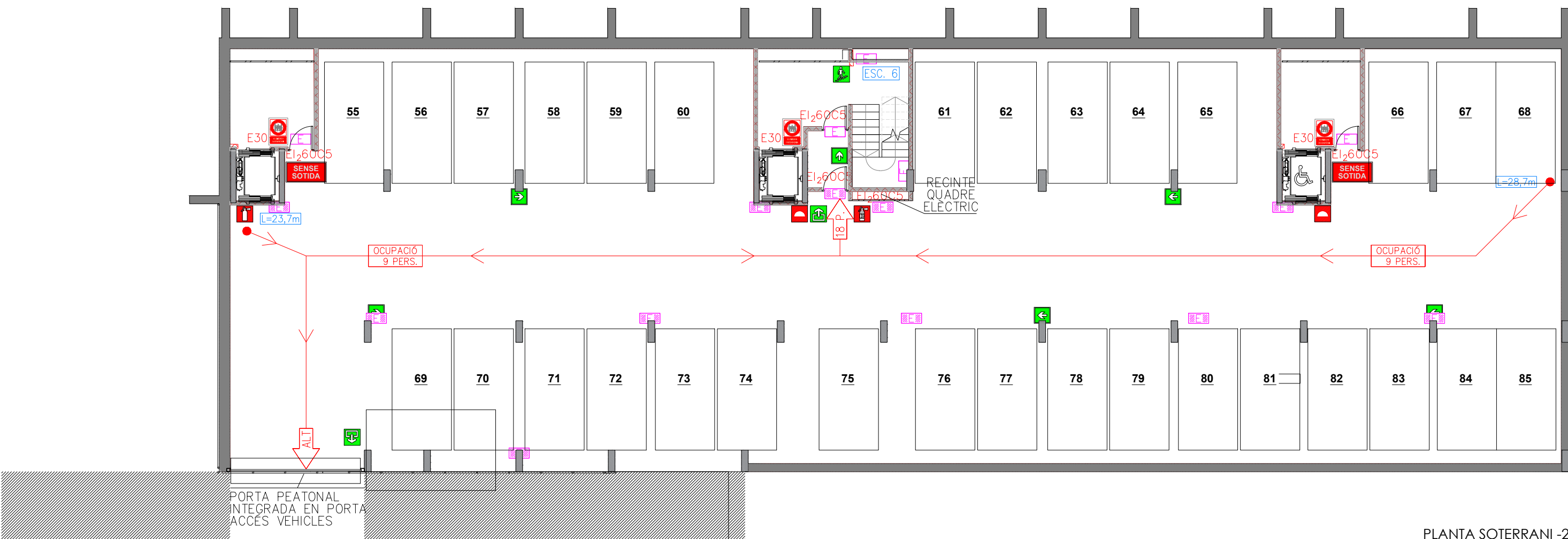

PLANTA SOTERRANI -2  
COTA -7.20

NOTA

ELS VESTÍBULS DELS ASCENSORS EN LES PLANTES SOTERRANES ESTARAN COMPARTIMENTATS RESPECTE DE L'APARCAMENT AMB PARETS EI120 I PORTES EI260C5.

NO OBSTANT S'ENGLOBEN A EFECTES DE SUPERFÍCIE AMB EL SECTOR GENERAL DE L'APARCAMENT.

EN EL CAS DE LES ESCALES ESPECIALMENT PROTEGIDES AMB ASCENSOR POSTERIOR AL VESTÍBUL PREVI, ES CONSIDEREN SECTORS INDEPENDENTS I LA SUPERFÍCIE NO ES COMPUTA AL SECTOR DE L'APARCAMENT.

NOTA

- PORTES ACCÉS ESCALA D'EVACUACIÓ: EI260C5
- PORTES ASCENSOR: E30
- FORJATS TERRA PB: EI120
- FORJATS SOSTRES LOCALS: EI90

LLEENDA INSTAL·LACIONS CONTRAINCENDIS

- OCUPACIÓ XX PERS. QUADRE OCUPACIÓ NORMAL
- OCUP. ALT. XX PERS. QUADRE OCUPACIÓ ALTERNATIVA
- RECORREGUT D'EVACUACIÓ < 35M
- NºP.: NUM. PERS. N°P.: NUM. PERS. ALTERNATIVA

LLEENDA SECTORS D'INCENDI

- SECTOR INCENDI 1 (EDIFICI HABITATGES BLOC 1)
- SECTOR INCENDI 7 (ESCALA PROTEGIDA 1)
- SECTOR INCENDI 2 (EDIFICI HABITATGES BLOC 2)
- SECTOR INCENDI 8 (ESCALA PROTEGIDA 2)
- SECTOR INCENDI 3 (EDIFICI HABITATGES BLOC 3)
- SECTOR INCENDI 9 (ESCALA PROTEGIDA 3)
- SECTOR INCENDI 4 (EDIFICI HABITATGES BLOC 4)
- SECTOR INCENDI 10 (ESCALA PROTEGIDA 4)
- SECTOR INCENDI 5 (EDIFICI HABITATGES BLOC 5)
- SECTOR INCENDI 11 (ESCALA PROTEGIDA 5)
- SECTOR INCENDI 6 (APARCAMENT)
- SECTOR INCENDI 12 (ESCALA ESP. PROTEGIDA 6)
- SECTOR INCENDI 13 (ESCALA ESP. PROTEGIDA 7)
- SECTOR INCENDI 14-19 (LOCALS COMERCIALS 1-6)

LLEENDA RESISTÈNCIA AL FOC ENTRE SECTORS

- REI 60
- REI 90
- REI 120
- REI 240

LLEENDA LOCALS DE RISC ESPECIAL

- LOCAL RISC ESPECIAL 1 (E.T.)
- LOCAL RISC ESPECIAL 2, 3, 4, 5, 6 (COMPTADORS)
- LOCAL RISC ESPECIAL 7, 8 (QUADRES ELÈCTRICS)

CONJUNT CONTRAINCENDIS COMPOST

- PICTOGRAMA EXTINTOR POLS
- PICTOGRAMA EXTINTOR CO2
- PICTOGRAMA BOCA D'INCENDIS BIE 25
- PICTOGRAMA POLSADOR ACCIONAMENT ALARMA
- PICTOGRAMA SIRENA CONTRAINCENDIS
- PICTOGRAMA RECORREGUT D' EVACUACIÓ
- PICTOGRAMA ESCALA D' EVACUACIÓ
- PICTOGRAMA SORTIDA D'EVACUACIÓ
- NO UTILIZAR EN CAS D'EMERGENCIA
- SENSE SORTIDA

LLEENDA PICTOGRAMAS

- PICTOGRAMA EXTINTOR POLS
- PICTOGRAMA EXTINTOR CO2
- PICTOGRAMA BOCA D'INCENDIS BIE 25
- PICTOGRAMA POLSADOR ACCIONAMENT ALARMA
- PICTOGRAMA SIRENA CONTRAINCENDIS
- PICTOGRAMA RECORREGUT D' EVACUACIÓ
- PICTOGRAMA ESCALA D' EVACUACIÓ
- PICTOGRAMA SORTIDA D'EVACUACIÓ
- NO UTILIZAR EN CAS D'EMERGENCIA
- SENSE SORTIDA

SECTORS D'INCENDI



SITUACIÓ

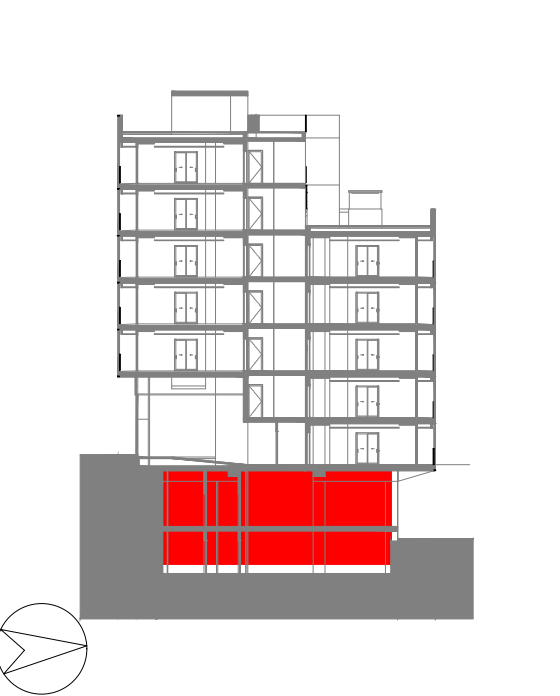

Projecte Projecte executiu bloc H 83 Habitatges Trinitat Nova		 Institut Municipal de l'Habitatge i Rehabilitació
Situació c/ S'Agaró, s/n UA3 Trinitat Nova		
Plànol EVACUACIÓ - PLANTES SOTERRANES -1 I -2 INST. DE PROTECCIÓ CONTRA INCENDIS		Data JULIOL 2019
Escala A1 1/150 A3 1/300	Nº DGI IN 01	Nº PMHB 047/15
l'Arquitecte CARLOS VALLS	El Contractista	El PMHB
 <b>CARLOS VALLS</b> ARQUITECTURA c. ROMÀ, 4 BCN    cva@ccac.net +34 934 514 419    www.carlosvalls.com		



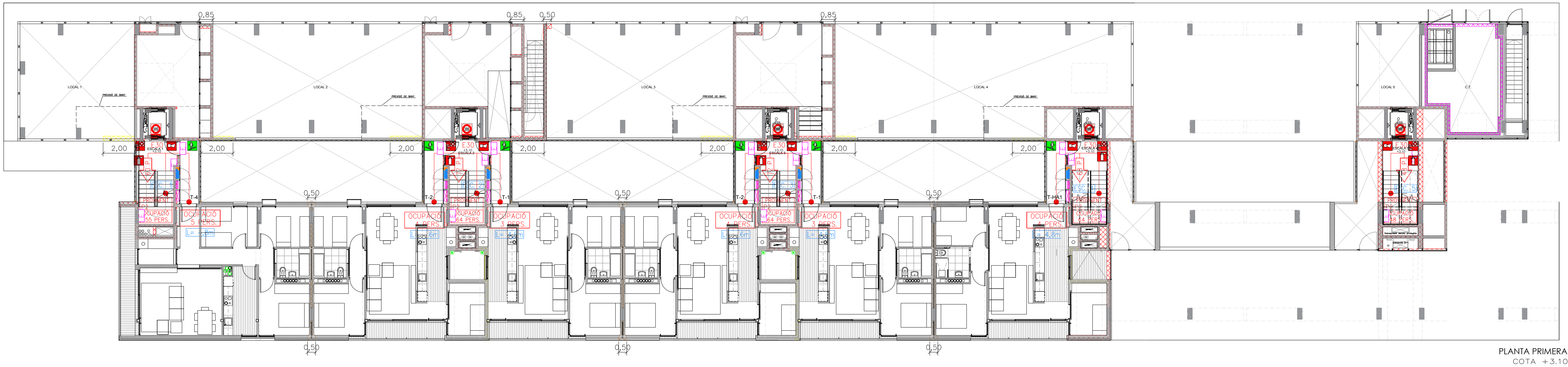

NOTA	
— PORTES ACCÉS ESCALA D'EVACUACIÓ:	EI <sub>2</sub> 60C5
— PORTES ASCENSOR:	E30
— FORJATS TERRA PB:	EI120
— FORJATS SOSTRES LOCALS:	EI90

LLEGENDA INSTAL·LACIONS CONTRAINCENDIS	
	QUADRE OCUPACIÓ NORMAL
	QUADRE OCUPACIÓ ALTERNATIVA
	RECORREGUT D'EVACUACIÓ < 35M
	N°P.: NUM. PERS. N°P.: NUM. PERS. ALTERNATIVA

LLEGENDA SECTORS D'INCENDI	
	SECTOR INCENDI 1 (EDIFICI HABITATGES BLOC 1)
	SECTOR INCENDI 7 (ESCALA PROTEGIDA 1)
	SECTOR INCENDI 2 (EDIFICI HABITATGES BLOC 2)
	SECTOR INCENDI 8 (ESCALA PROTEGIDA 2)
	SECTOR INCENDI 3 (EDIFICI HABITATGES BLOC 3)
	SECTOR INCENDI 9 (ESCALA PROTEGIDA 3)
	SECTOR INCENDI 4 (EDIFICI HABITATGES BLOC 4)
	SECTOR INCENDI 10 (ESCALA PROTEGIDA 4)
	SECTOR INCENDI 5 (EDIFICI HABITATGES BLOC 5)
	SECTOR INCENDI 11 (ESCALA PROTEGIDA 5)
	SECTOR INCENDI 6 (APARCAMENT)
	SECTOR INCENDI 12 (ESCALA ESP. PROTEGIDA 6)
	SECTOR INCENDI 13 (ESCALA ESP. PROTEGIDA 7)
	SECTOR INCENDI 14-19 (LOCALS COMERCIALS 1-6)



LLEGENDA RESISTÈNCIA AL FOC ENTRE SECTORS	
	REI 60
	REI 90
	REI 120
	REI 240

LLEGENDA LOCALS DE RISC ESPECIAL	
	LOCAL RISC ESPECIAL 1 (E.T.)
	LOCAL RISC ESPECIAL 2, 3, 4, 5, 6 (COMPTADORS)
	LOCAL RISC ESPECIAL 7, 8 (QUADRES ELÈCTRICS)

CONJUNT CONTRAINCENDIS COMPOST	
	EXTINTOR POLS
	EXTINTOR C02
	BOCA D'INCENDIS BIE 25
	POLSADOR ACCIONAMENT ALARMA

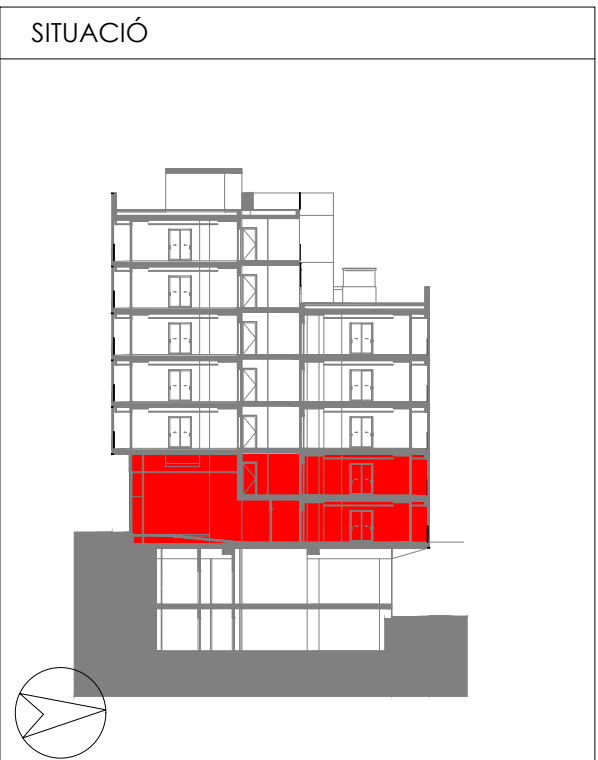
LLEGENDA PICTOGRAMAS	
	EXTINTOR POLS
	EXTINTOR C02
	BOCA D'INCENDIS BIE 25
	POLSADOR ACCIONAMENT ALARMA
	SIRENA CONTRAINCENDIS
	RECORREGUT D'EVACUACIÓ
	ESCALA D'EVACUACIÓ
	SORTIDA D'EVACUACIÓ
	NO UTILIZAR EN CAS D'EMERGENCIA
	SENSE SORTIDA



Projecte Projecte executiu bloc H 83 Habitatges Trinitat Nova		 <b>Institut Municipal de l'Habitatge i Rehabilitació</b>
Situació c/ S'Agaró, s/n UA3 Trinitat Nova		
Plànol EVACUACIÓ - PLANTA BAIXA I PLANTA PRIMERA INST. DE PROTECCIÓ CONTRA INCENDIS		Data JULIOL 2019
Escala A1 1/150 A3 1/300	Nº DGI IN 02	Nº PMHB 047/15
l'Arquitecte CARLOS VALLS	El Contractista	El PMHB
 c. ROMA, 4 BCN cva@cva.net +34 934 514 419 www.carlosvalls.com		



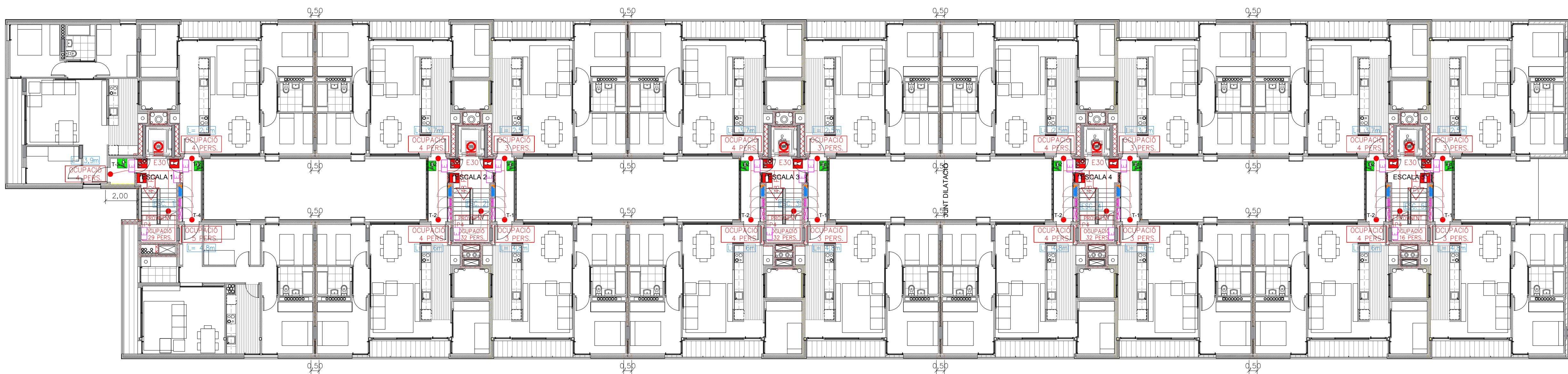

PLANTA 3  
COTA +9.30

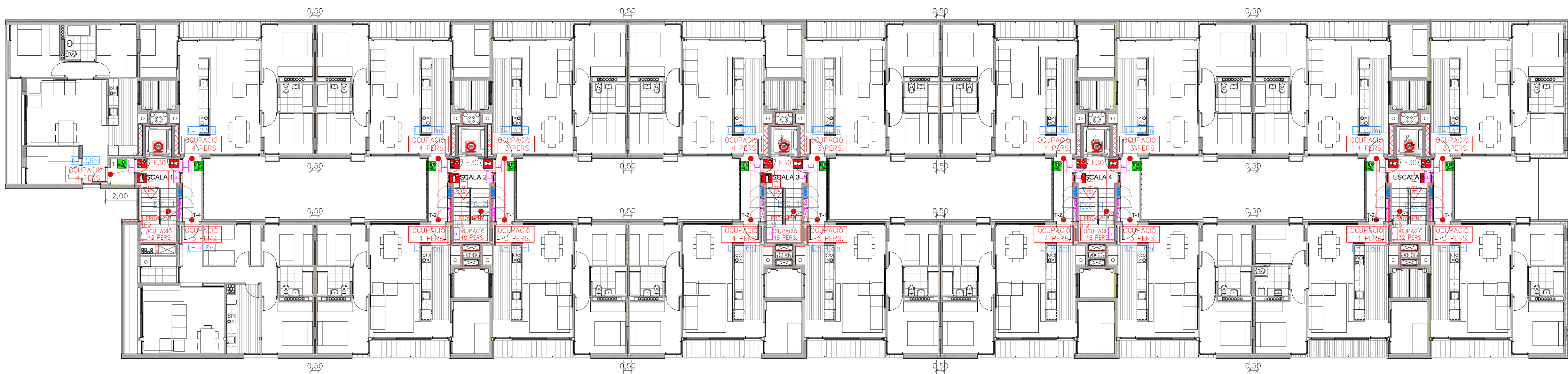

PLANTA 2  
COTA +6.20

NOTA

- PORTES ACCÉS ESCALA D'EVACUACIÓ: EI<sub>2</sub>60C5
- PORTES ASCENSOR: E30
- FORJATS TERRA PB: EI120
- FORJATS SOSTRES LOCALS: EI90

LLEENDA INSTAL·LACIONS CONTRAINCENDIS

OCUPACIÓ XX PERS. QUADRE OCUPACIÓ NORMAL

OCUP. ALT. XX PERS. QUADRE OCUPACIÓ ALTERNATIVA

RECORREGUT D'EVACUACIÓ < 35M

NºP.: NUM. PERS. N°P.: NUM. PERS. ALTERNATIVA

LLEENDA SECTORS D'INCENDI

- SECTOR INCENDI 1 (EDIFICI HABITATGES BLOC 1)
- SECTOR INCENDI 7 (ESCALA PROTEGIDA 1)
- SECTOR INCENDI 2 (EDIFICI HABITATGES BLOC 2)
- SECTOR INCENDI 8 (ESCALA PROTEGIDA 2)
- SECTOR INCENDI 3 (EDIFICI HABITATGES BLOC 3)
- SECTOR INCENDI 9 (ESCALA PROTEGIDA 3)
- SECTOR INCENDI 4 (EDIFICI HABITATGES BLOC 4)
- SECTOR INCENDI 10 (ESCALA PROTEGIDA 4)
- SECTOR INCENDI 5 (EDIFICI HABITATGES BLOC 5)
- SECTOR INCENDI 11 (ESCALA PROTEGIDA 5)
- SECTOR INCENDI 6 (APARCAMENT)
- SECTOR INCENDI 12 (ESCALA ESP. PROTEGIDA 6)
- SECTOR INCENDI 13 (ESCALA ESP. PROTEGIDA 7)
- SECTOR INCENDI 14-19 (LOCALS COMERCIALS 1-6)

LLEENDA RESISTÈNCIA AL FOC ENTRE SECTORS

- REI 60
- REI 90
- REI 120
- REI 240

LLEENDA LOCALS DE RISC ESPECIAL

- LOCAL RISC ESPECIAL 1 (E.T.)
- LOCAL RISC ESPECIAL 2, 3, 4, 5, 6 (COMPTADORS)
- LOCAL RISC ESPECIAL 7, 8 (QUADRES ELÈCTRICS)

CONJUNT CONTRAINCENDIS COMPOST

LLEENDA PICTOGRAMAS

- PICTOGRAMA EXTINTOR POLS
- PICTOGRAMA EXTINTOR CO2
- PICTOGRAMA BOCA D'INCENDIS BIE 25.
- PICTOGRAMA POLSADOR ACCIONAMENT ALARMA
- PICTOGRAMA SIRENA CONTRAINCENDIS
- PICTOGRAMA RECORREGUT D' EVACUACIÓ
- PICTOGRAMA ESCALA D' EVACUACIÓ
- PICTOGRAMA SORTIDA D'EVACUACIÓ
- NO UTILIZAR EN CAS D'EMERGÈNCIA
- SENSE SORTIDA

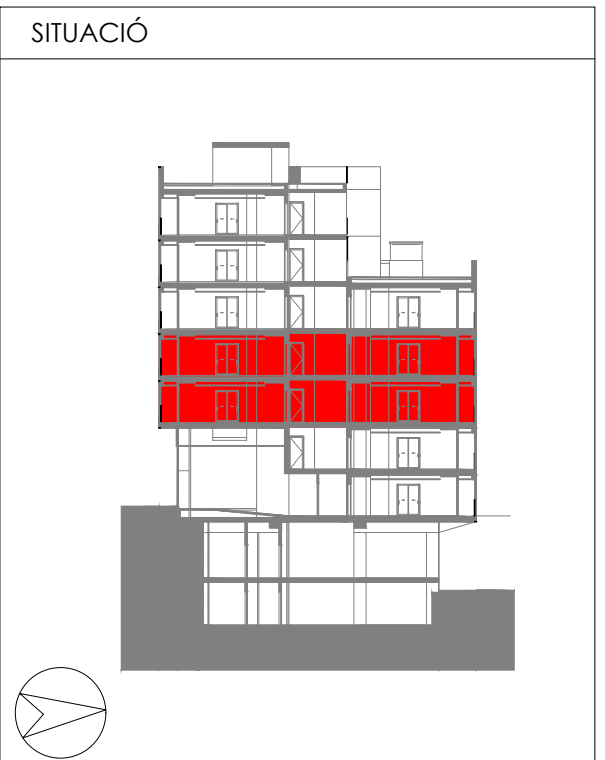
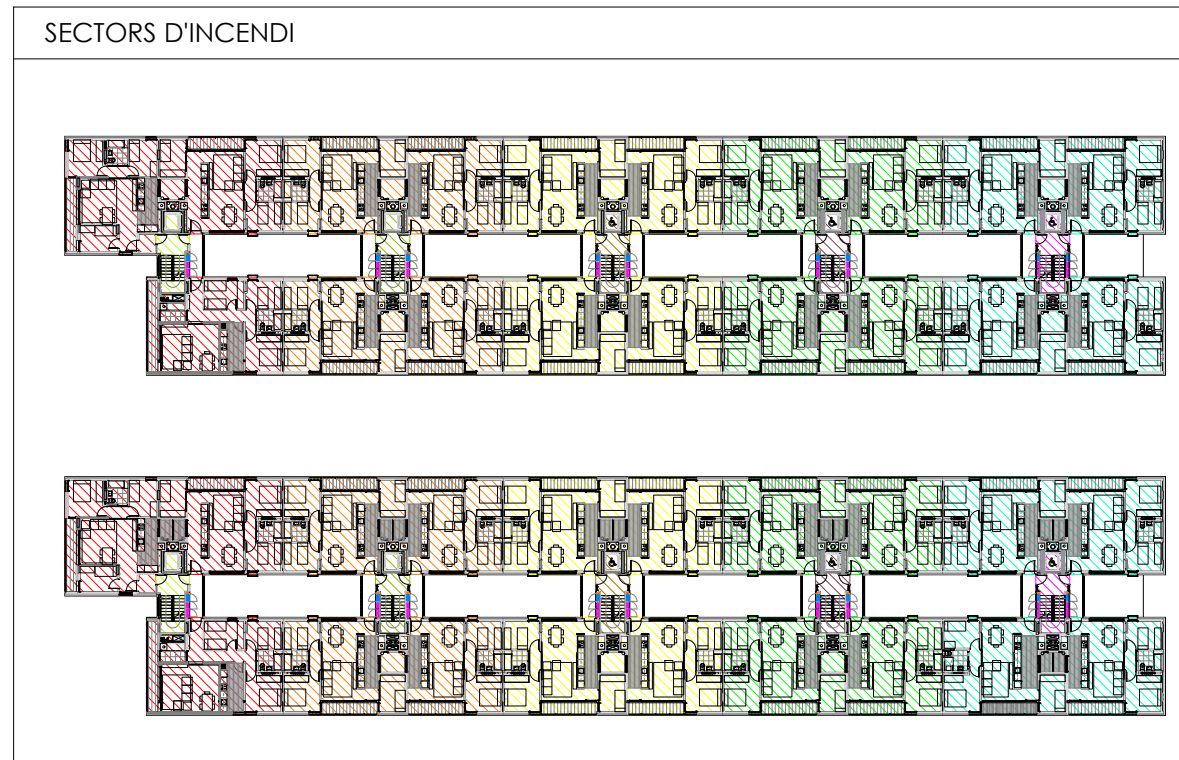

Projecte Projecte executiu bloc H 83 Habitatges Trinitat Nova		 <b>Institut Municipal de l'Habitatge i Rehabilitació</b>
Situació c/ S'Agaró, s/n UA3 Trinitat Nova		
Plànol EVACUACIÓ - PLANTA SEGONA I PLANTA TERCERA INST. DE PROTECCIÓ CONTRA INCENDIS		Data  JULIOL 2019
Escala  A1 1/150 A3 1/300	Nº  DGI IN 03	Nº PMHB  047/15
l'Arquitecte CARLOS VALLS	El Contractista	El PMHB
 c. ROMA, 4 BCN    cva@ccac.net +34 934 514 419    www.carlosvalls.com		



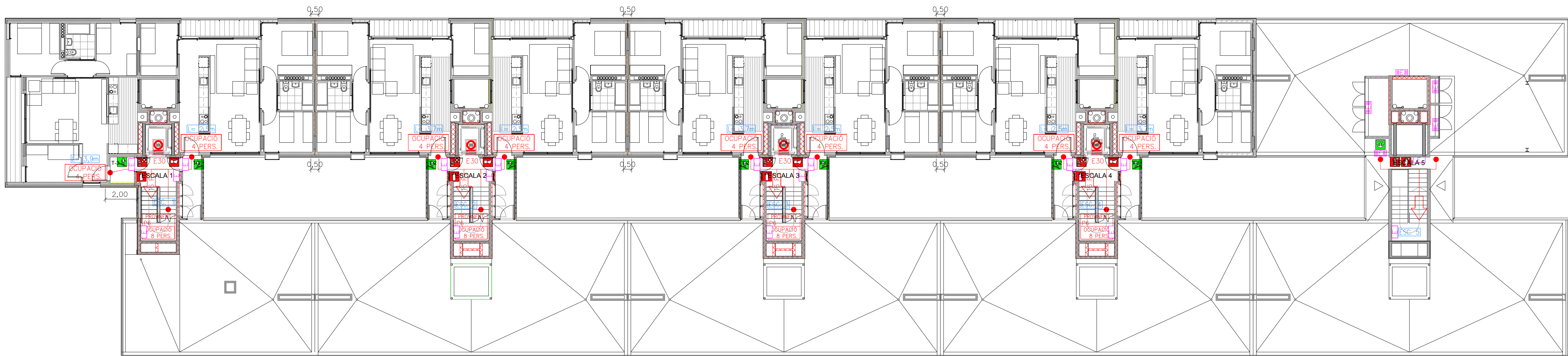

PLANTA 5  
COTA +15.50

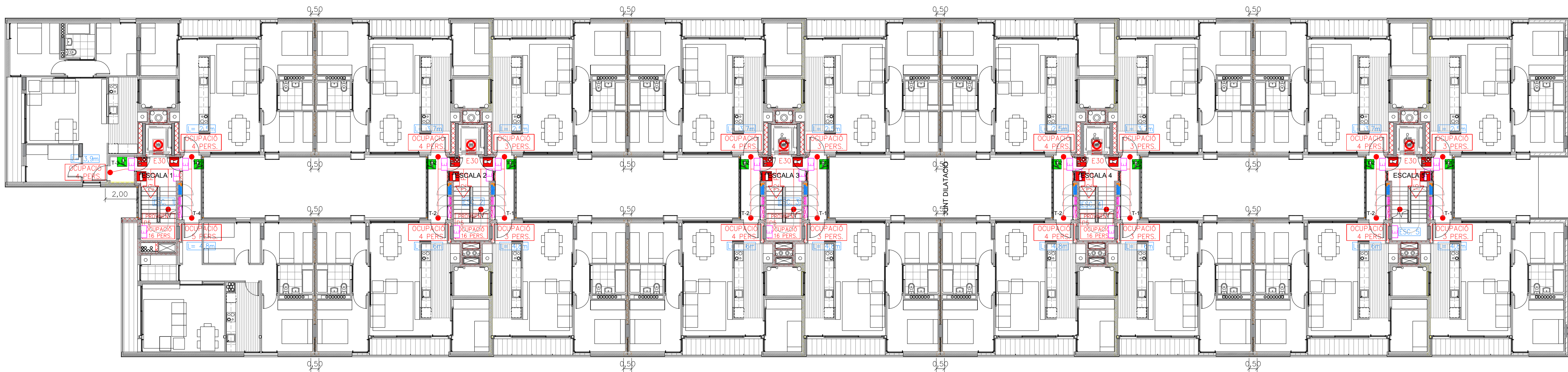

PLANTA 4  
COTA +12.40

NOTA	
– PORTES ACCÉS ESCALA D'EVACUACIÓ:	EI <sub>2</sub> 60C5
– PORTES ASCENSOR:	E30
– FORJATS TERRA PB:	EI120
– FORJATS SOSTRES LOCALS:	EI90

LLEGENDA INSTAL·LACIONS CONTRAINCENDIS	
	QUADRE OCUPACIÓ NORMAL
	QUADRE OCUPACIÓ ALTERNATIVA
	RECORREGUT D'EVACUACIÓ < 35M
	N°P.: NUM. PERS.    N°P. ALT.: NUM. PERS. ALTERNATIVA

LLEGENDA SECTORS D'INCENDI	
	SECTOR INCENDI 1 (EDIFICI HABITATGES BLOC 1)
	SECTOR INCENDI 7 (ESCALA PROTEGIDA 1)
	SECTOR INCENDI 2 (EDIFICI HABITATGES BLOC 2)
	SECTOR INCENDI 8 (ESCALA PROTEGIDA 2)
	SECTOR INCENDI 3 (EDIFICI HABITATGES BLOC 3)
	SECTOR INCENDI 9 (ESCALA PROTEGIDA 3)
	SECTOR INCENDI 4 (EDIFICI HABITATGES BLOC 4)
	SECTOR INCENDI 10 (ESCALA PROTEGIDA 4)
	SECTOR INCENDI 5 (EDIFICI HABITATGES BLOC 5)
	SECTOR INCENDI 11 (ESCALA PROTEGIDA 5)
	SECTOR INCENDI 6 (APARCAMENT)
	SECTOR INCENDI 12 (ESCALA ESP. PROTEGIDA 6)
	SECTOR INCENDI 13 (ESCALA ESP. PROTEGIDA 7)
	SECTOR INCENDI 14–19 (LOCALS COMERCIALS 1–6)

LLEGENDA RESISTÈNCIA AL FOC ENTRE SECTORS	
	REI 60
	REI 90
	REI 120
	REI 240

LLEGENDA LOCALS DE RISC ESPECIAL	
	LOCAL RISC ESPECIAL 1 (E.T.)
	LOCAL RISC ESPECIAL 2, 3, 4, 5, 6 (COMPTADORS)
	LOCAL RISC ESPECIAL 7, 8 (QUADRES ELÈCTRICS)

CONJUNT CONTRAINCENDIS COMPOST	

LLEGENDA PICTOGRAMAS	
	PICTOGRAMA EXTINTOR POLS
	PICTOGRAMA EXTINTOR CO2
	PICTOGRAMA BOCA D'INCENDIS BIE 25.
	PICTOGRAMA POLSADOR ACCIONAMENT ALARMA
	PICTOGRAMA SIRENA CONTRAINCENDIS
	PICTOGRAMA RECORREGUT D' EVACUACIÓ
	PICTOGRAMA ESCALA D' EVACUACIÓ
	PICTOGRAMA SORTIDA D'EVACUACIÓ
	NO UTILIZAR EN CAS D'EMERGÈNCIA
	SENSE SORTIDA

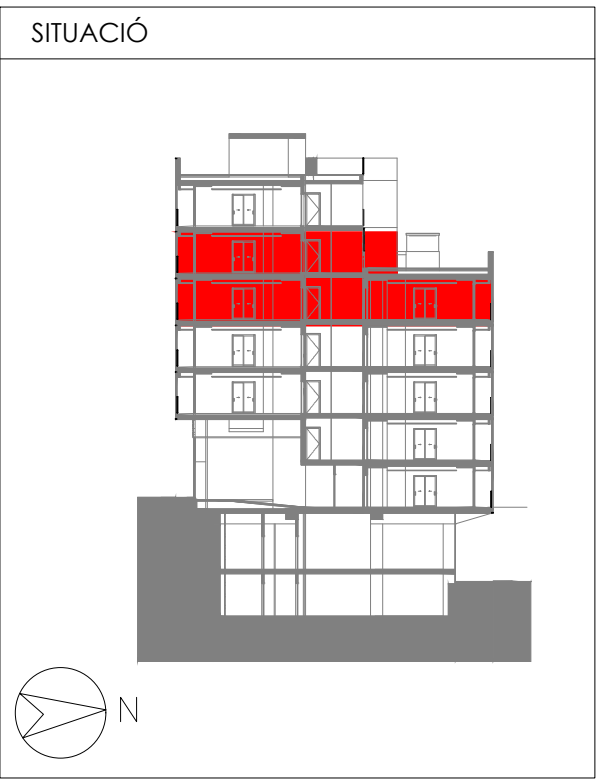
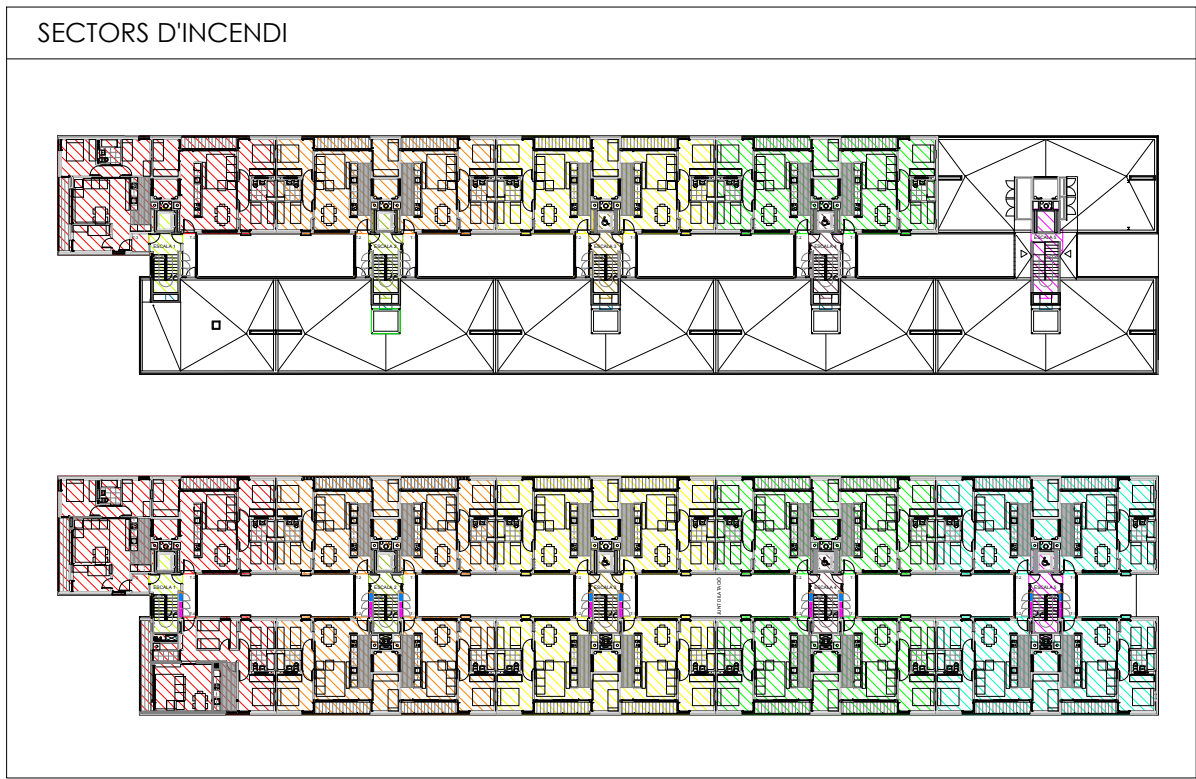

Projecte Projecte executiu bloc H 83 Habitatges Trinitat Nova		 Institut Municipal de l'Habitatge i Rehabilitació
Situació c/ S'Agaró, s/n UA3 Trinitat Nova		
Plànol EVACUACIÓ-PLANTA QUARTA I PLANTA CINQUENA INST. DE PROTECCIÓ CONTRA INCENDIS		Data JULIOL 2019
Escala  A1 1/150 A3 1/300	Nº  DGI IN 04	Nº PMHB  047/15
l'Arquitecte CARLOS VALLS	El Contractista	El PMHB
 <b>CARLOS VALLS</b> ARQUITECTURA  c. ROMA, 4 BCN    cva@ccac.net +34 934 514 419    www.carlosvalls.com		



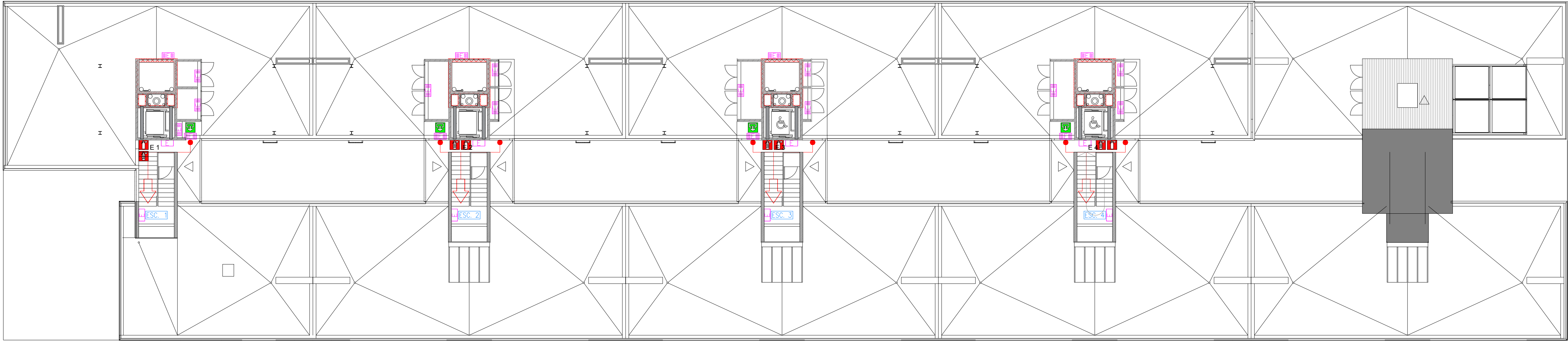

PLANTA BADALOT  
COTA +12.40/+18.60

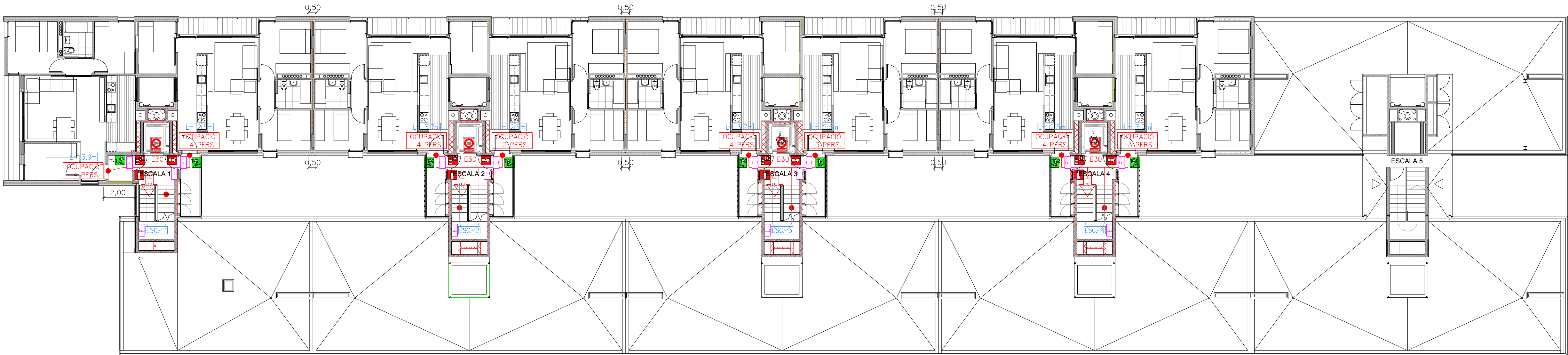

PLANTA 6  
COTA +18.60

NOTA	
- PORTES ACCÉS ESCALA D'EVACUACIÓ:	E1260C5
- PORTES ASCENSOR:	E30
- FORJATS TERRA PB:	E1120
- FORJATS SOSTRES LOCALS:	E190

LLEENDA INSTAL·LACIONS CONTRAINCENDIS	
	QUADRE OCUPACIÓ NORMAL
	QUADRE OCUPACIÓ ALTERNATIVA
	RECORREGUT D'EVACUACIÓ < 35M
	N.P.: NUM. PERS. N.P.: NUM. PERS. ALTERNATIVA

LLEENDA SECTORS D'INCENDI	
	SECTOR INCENDI 1 (EDIFICI HABITATGES BLOC 1)
	SECTOR INCENDI 7 (ESCALA PROTEGIDA 1)
	SECTOR INCENDI 2 (EDIFICI HABITATGES BLOC 2)
	SECTOR INCENDI 8 (ESCALA PROTEGIDA 2)
	SECTOR INCENDI 3 (EDIFICI HABITATGES BLOC 3)
	SECTOR INCENDI 9 (ESCALA PROTEGIDA 3)
	SECTOR INCENDI 4 (EDIFICI HABITATGES BLOC 4)
	SECTOR INCENDI 10 (ESCALA PROTEGIDA 4)
	SECTOR INCENDI 5 (EDIFICI HABITATGES BLOC 5)
	SECTOR INCENDI 11 (ESCALA PROTEGIDA 5)
	SECTOR INCENDI 6 (APARCAMENT)
	SECTOR INCENDI 12 (ESCALA ESP. PROTEGIDA 6)
	SECTOR INCENDI 13 (ESCALA ESP. PROTEGIDA 7)
	SECTOR INCENDI 14-19 (LOCALS COMERCIALS 1-6)

LLEENDA RESISTÈNCIA AL FOC ENTRE SECTORS	
	REI 60
	REI 90
	REI 120
	REI 240

LLEENDA LOCALS DE RISC ESPECIAL	
	LOCAL RISC ESPECIAL 1 (E.T.)
	LOCAL RISC ESPECIAL 2, 3, 4, 5, 6 (COMPTADORS)
	LOCAL RISC ESPECIAL 7, 8 (QUADRES ELÈCTRICS)

CONJUNT CONTRAINCENDIS COMPOST	
	EXTINTOR POLS
	EXTINTOR CO2
	BOCA D'INCENDIS BIE 25
	POLSADOR ACCIONAMENT ALARMA

LLEENDA PICTOGRAMAS	
	PICTOGRAMA EXTINTOR POLS
	PICTOGRAMA EXTINTOR CO2
	PICTOGRAMA BOCA D'INCENDIS BIE 25
	PICTOGRAMA POLSADOR ACCIONAMENT ALARMA
	PICTOGRAMA SIRENA CONTRAINCENDIS
	PICTOGRAMA RECORREGUT D' EVACUACIÓ
	PICTOGRAMA ESCALA D' EVACUACIÓ
	PICTOGRAMA SORTIDA D'EVACUACIÓ
	NO UTILIZAR EN CAS D'EMERGENCIA
	SENSE SORTIDA

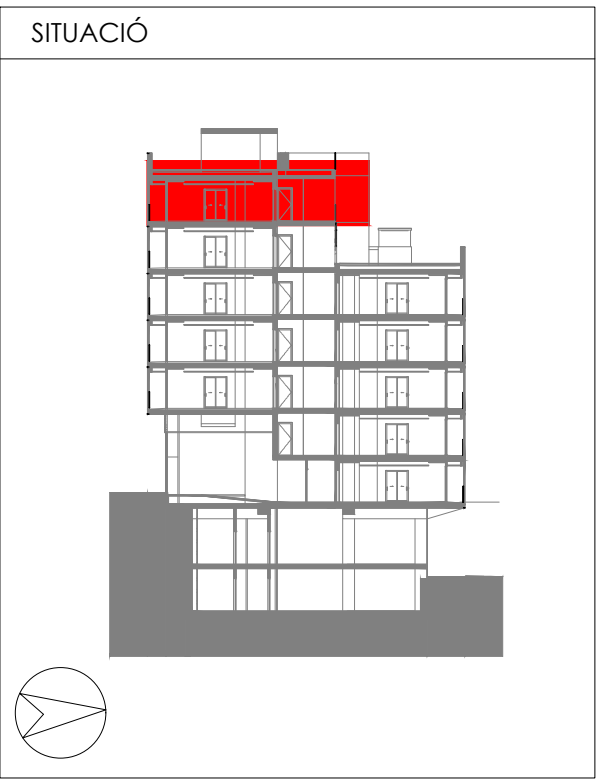
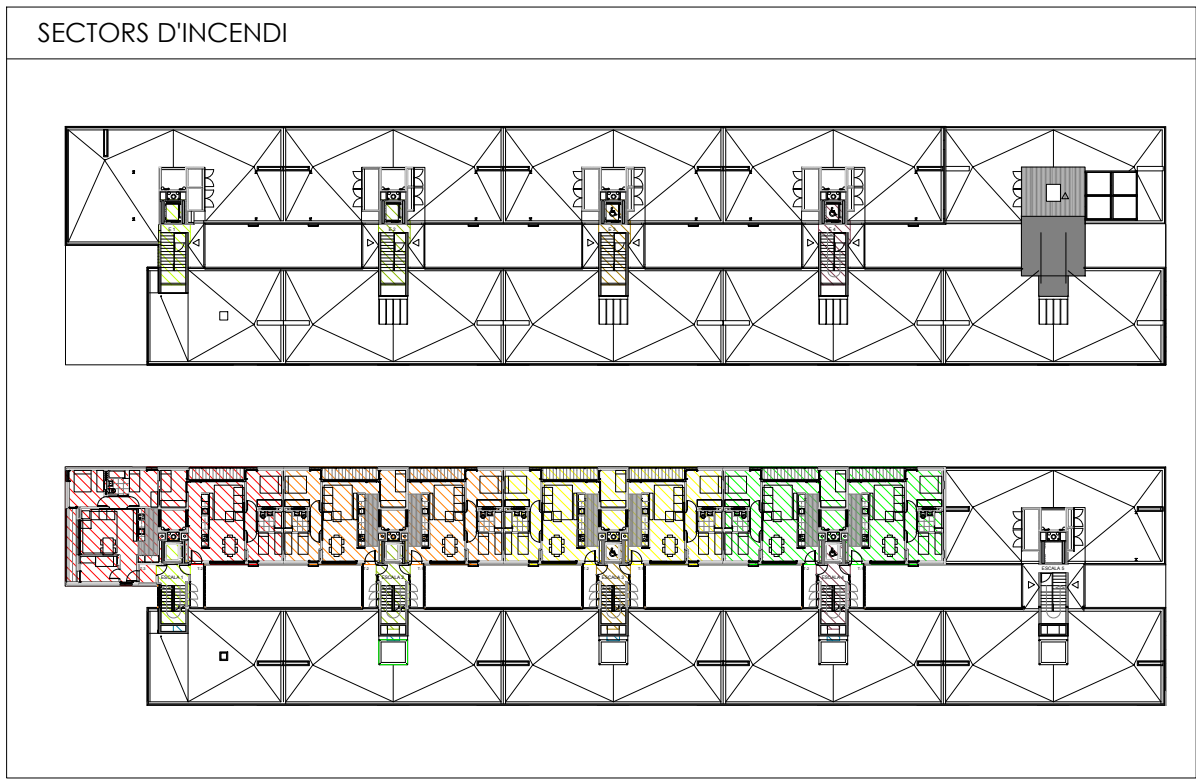

Projecte Projecte executiu bloc H 83 Habitatges Trinitat Nova		 Institut Municipal de l'Habitatge i Rehabilitació
Situació c/ S'Agaró, s/n UA3 Trinitat Nova		
Plànol EVACUACIÓ - PLANTA SISENA I PLANTA BADALOT INST. DE PROTECCIÓ CONTRA INCENDIS		Data  JULIOL 2019
Escala  A1 1/150 A3 1/300	Nº  DGI IN 05	Nº PMHB  047/15
l'Arquitecte CARLOS VALLS	El Contractista	El PMHB
 c. ROMA, 4 BCN    cva@cva.net +34 934 514 419    www.carlosvalls.com		

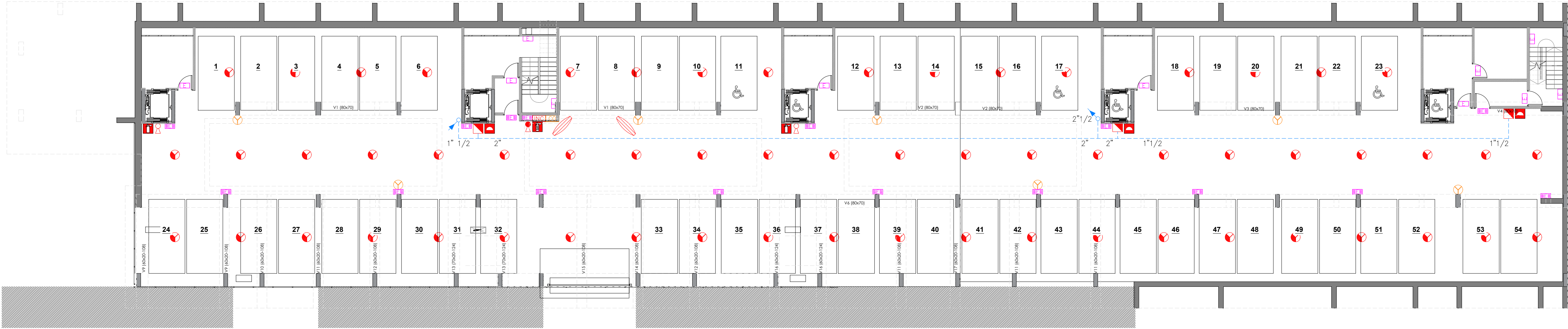

PLANTA SOTERRANI -1  
COTA -4.10



PLANTA SOTERRANI -2  
COTA -7.20

LLEGENDA INSTAL·LACIONS CONTRAINCENDIS	
	LLUMENERA D'EMERGÈNCIA
	LLUMENERA D'EMERGÈNCIA ESTANCA
	SIRENA CONTRAINCENDIS INTERIOR
	POLSADOR D'ACCIONAMENT D'ALARMA
	EXTINTOR DE 5 Kg de CO2
	EXTINTOR POLS 6 Kg D'EFICÀCIA 21A-113B
	BOCA D'INCENDIS BIE 25
	ELECTROIMAN RETENEDOR
	DETECTOR TERMÒVELOCIMÈTRIC
	DETECTOR ÒPTIC DE FUMS
	DETECTOR CO
	CANONADA ALIMENTACIÓ BIES
	MUNTANTS ALIMENTACIÓ BIES
	MIRALL D'AUT CIRCULACIÓ DE VEHICLES

LLEGENDA INSTAL·LACIONS CONTRAINCENDIS	
	CENTRAL CONTRAINCENDIS
	CENTRAL DETECCIÓ CO
	INTERRUPTOR OBERTURA EXTORTI P6 (ÚS EXCLUSIU BOMBERS)

LLEGENDA PICTOGRAMAS	
	PICTOGRAMA EXTINTOR POLS
	PICTOGRAMA EXTINTOR CO2
	PICTOGRAMA BOCA D'INCENDIS BIE 25.
	PICTOGRAMA POLSADOR ACCIONAMENT ALARMA
	PICTOGRAMA SIRENA CONTRAINCENDIS

CONJUNT CONTRAINCENDIS COMPOST				
				
				

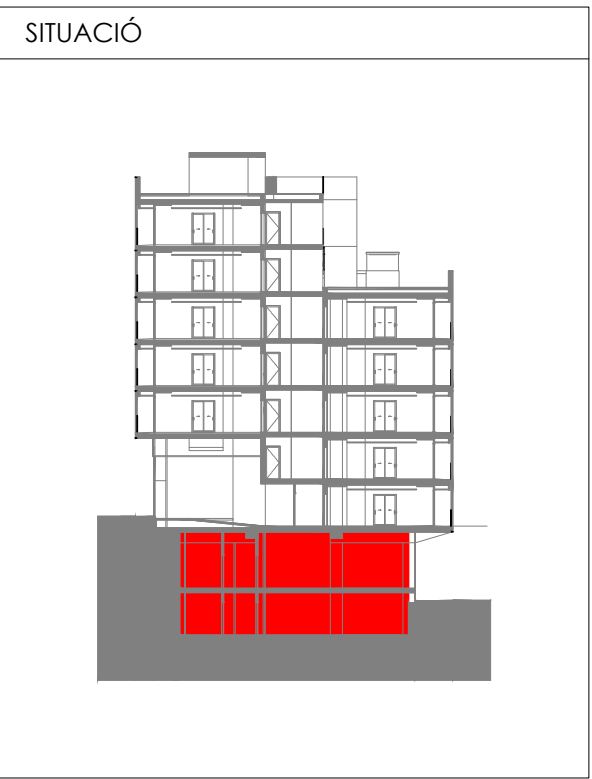

Projecte Projecte executiu bloc H 83 Habitatges Trinitat Nova		 Institut Municipal de l'Habitatge i Rehabilitació
Situació c/ S'Agaró, s/n UA3 Trinitat Nova		
Plànol PCI - PLANTES SOTERRANI -1 I -2 INST. DE PROTECCIÓ CONTRA INCENDIS		Data  JULIOL 2019
Escala  A1 1/150 A3 1/300	Nº  DGI IN 06	Nº PMHB  047/15
l'Arquitecte CARLOS VALLS	El Contractista	El PMHB
 C/ ROMA, 4 BCN    cva@cvasc.net +34 934 514 419    www.carlosvalls.com		



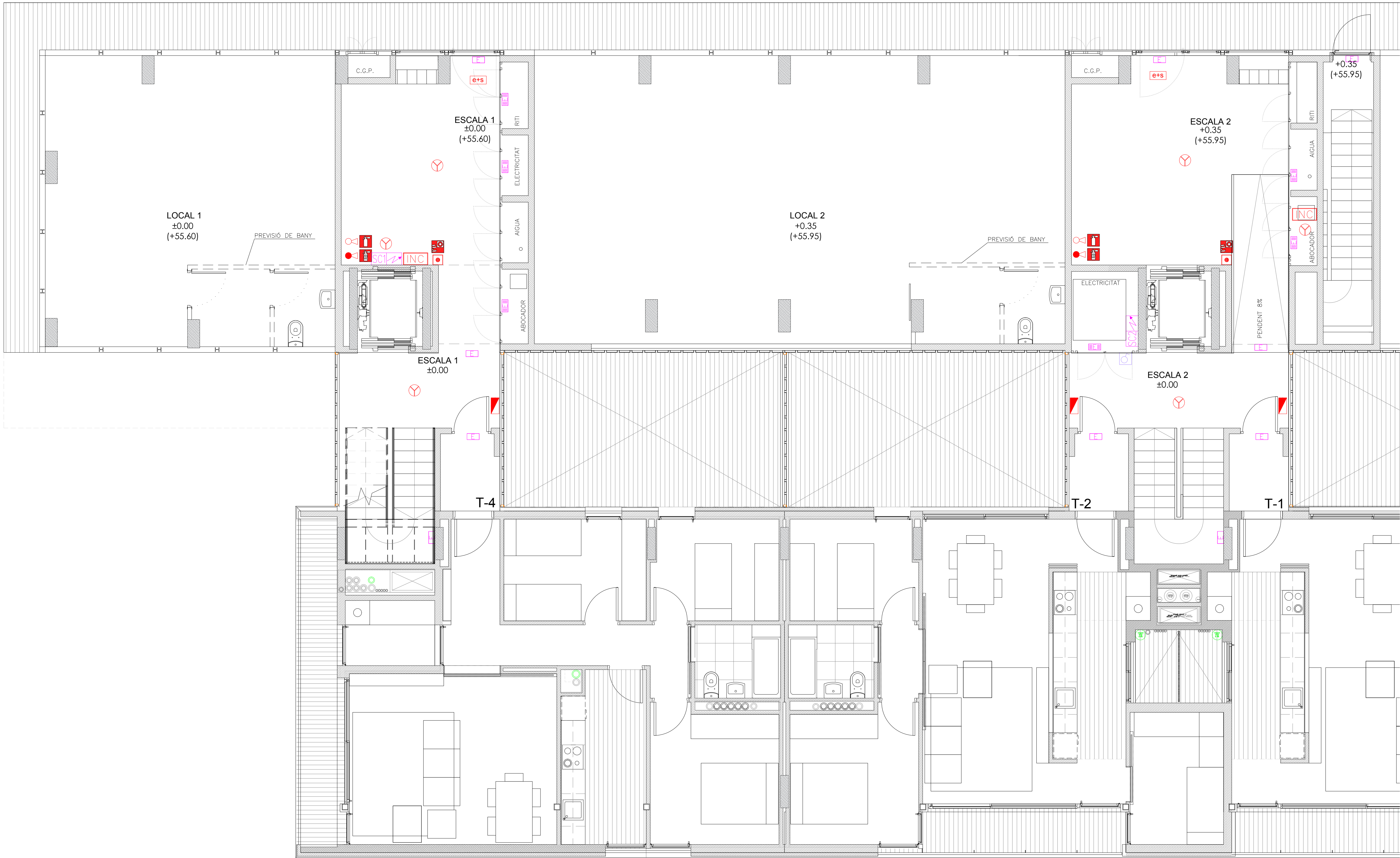

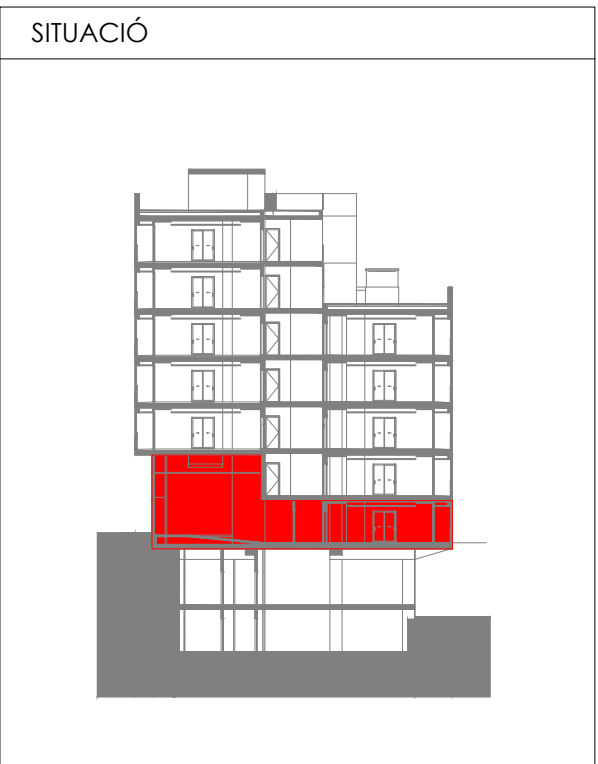
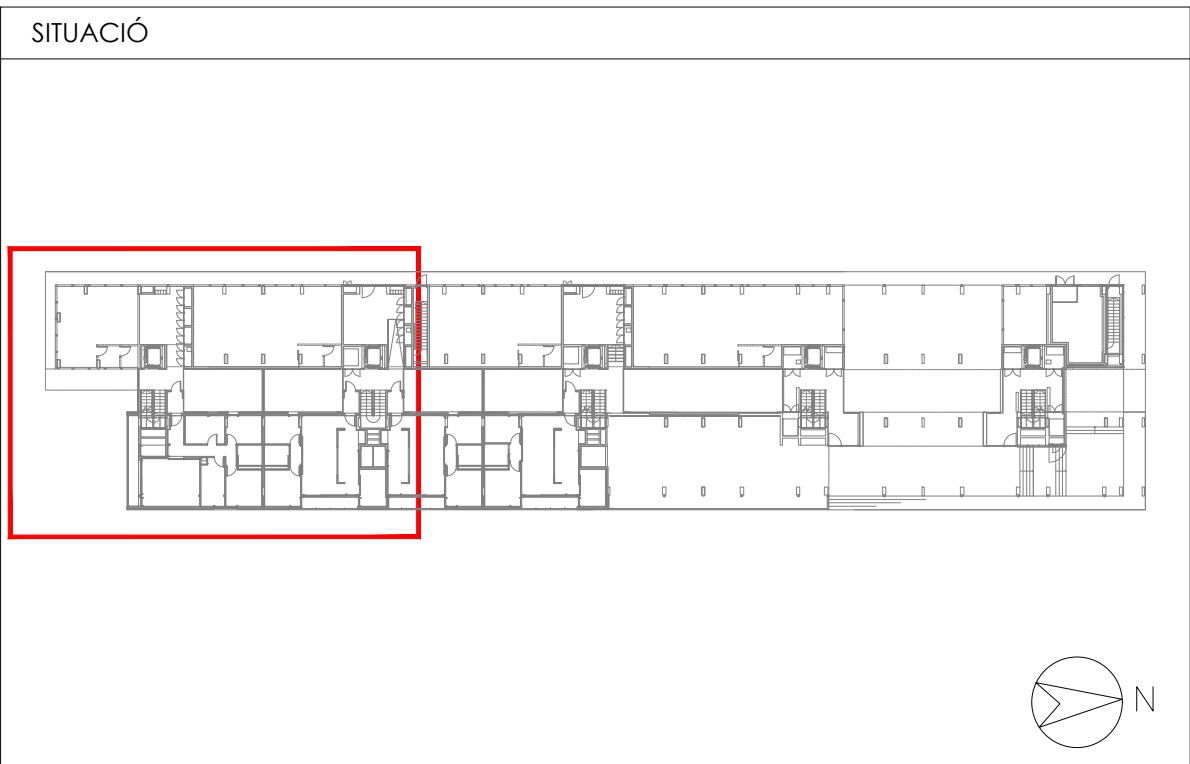

LLEGENDA INSTAL·LACIONS CONTRA INCENDIS	
	LLUMENERA D'EMERGÈNCIA
	LLUMENERA D'EMERGÈNCIA ESTANCA
	SIRENA CONTRA INCENDIS INTERIOR
	POLSADOR D'ACCIONAMENT D'ALARMA
	EXTINTOR DE 5 Kg de CO2
	EXTINTOR POLS 6 Kg D'EFICÀCIA 21A-113B
	BOCA D'INCENDIS BIE 25
	ELECTROMAN RETENEDOR
	DETECTOR TERMÒVELOCIMÈTRIC
	DETECTOR ÒPTIC DE FUMS
	DETECTOR CO
	CANONADA ALIMENTACIÓ BIES
	MUNTANTS ALIMENTACIÓ BIES
	MIRALL D'AUT CIRCULACIÓ DE VEHICLES

LLEGENDA INSTAL·LACIONS CONTRA INCENDIS	
	CENTRAL CONTRA INCENDIS
	CENTRAL DETECCIÓ CO
	INTERRUPTOR OBERTURA EXTORTI P6 (ÚS EXCLUSIU BOMBERS)
LLEGENDA PICTOGRAMAS	
	PICTOGRAMA EXTINTOR POLS
	PICTOGRAMA EXTINTOR CO2
	PICTOGRAMA BOCA D'INCENDIS BIE 25
	PICTOGRAMA POLSADOR ACCIONAMENT ALARMA
	PICTOGRAMA SIRENA CONTRA INCENDIS
CONJUNT CONTRA INCENDIS COMPOST	



Projecte Projecte executiu bloc H 83 Habitatges Trinitat Nova		 Institut Municipal de l'Habitatge i Rehabilitació
Situació c/ S'Agaró, s/n UA3 Trinitat Nova		
Plànol PCI - PLANTA BAIXA (I) INST. DE PROTECCIÓ CONTRA INCENDIS		Data JULIOL 2019
Escala A1 1/50 A3 1/100	Nº DGI IN 07	Nº PMHB 047/15
l'Arquitecte CARLOS VALLS	El Contractista	El PMHB
 CARLOS VALLS ARQUITECTURA c. ROMA, 4 BCN    cva@cva.net +34 934 514 419    www.carlosvalls.com		



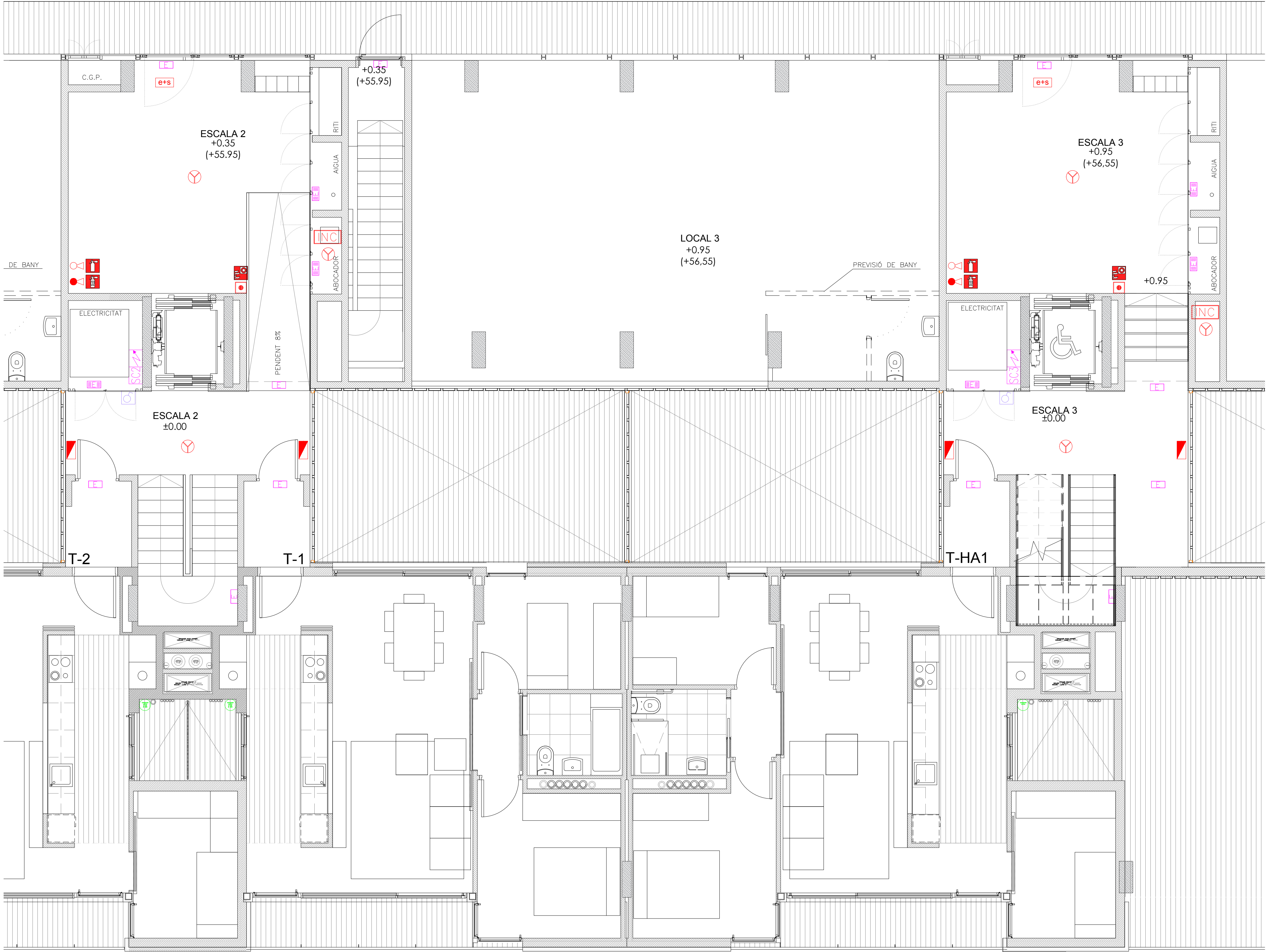

LLEGENDA INSTAL·LACIONS CONTRA INCENDIS	
	LLUMENERA D'EMERGÈNCIA
	LLUMENERA D'EMERGÈNCIA ESTANCA
	SIRENA CONTRA INCENDIS INTERIOR
	POLSADOR D'ACCIONAMENT D'ALARMA
	EXTINTOR DE 5 Kg de CO2.
	EXTINTOR POLS 6 Kg D'EFICÀCIA 21A-113B
	BOCA D'INCENDIS BIE 25
	ELECTROIMAN RETENEDOR
	DETECTOR TERMÒVOLUMÈTRIC
	DETECTOR ÒPTIC DE FUMS
	DETECTOR CO
	CANONADA ALIMENTACIÓ BIES
	MUNTANTS ALIMENTACIÓ BIES
	MIRALL D'AJUT CIRCULACIÓ DE VEHICLES

LLEGENDA INSTAL·LACIONS CONTRA INCENDIS	
	CENTRAL CONTRA INCENDIS
	CENTRAL DETECCIÓ CO
	INTERRUPTOR OBERTURA EXUTORI P6 (ÚS EXCLUSIU BOMBERS)

LLEGENDA PICTOGRAMAS	
	PICTOGRAMA EXTINTOR POLS
	PICTOGRAMA EXTINTOR CO2
	PICTOGRAMA BOCA D'INCENDIS BIE 25.
	PICTOGRAMA POLSADOR ACCIONAMENT ALARMA
	PICTOGRAMA SIRENA CONTRA INCENDIS

CONJUNT CONTRA INCENDIS COMPOST	

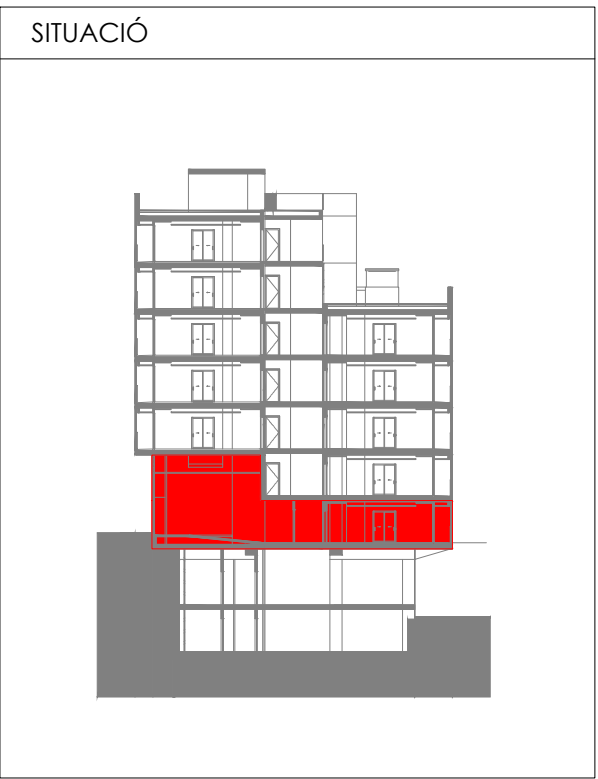
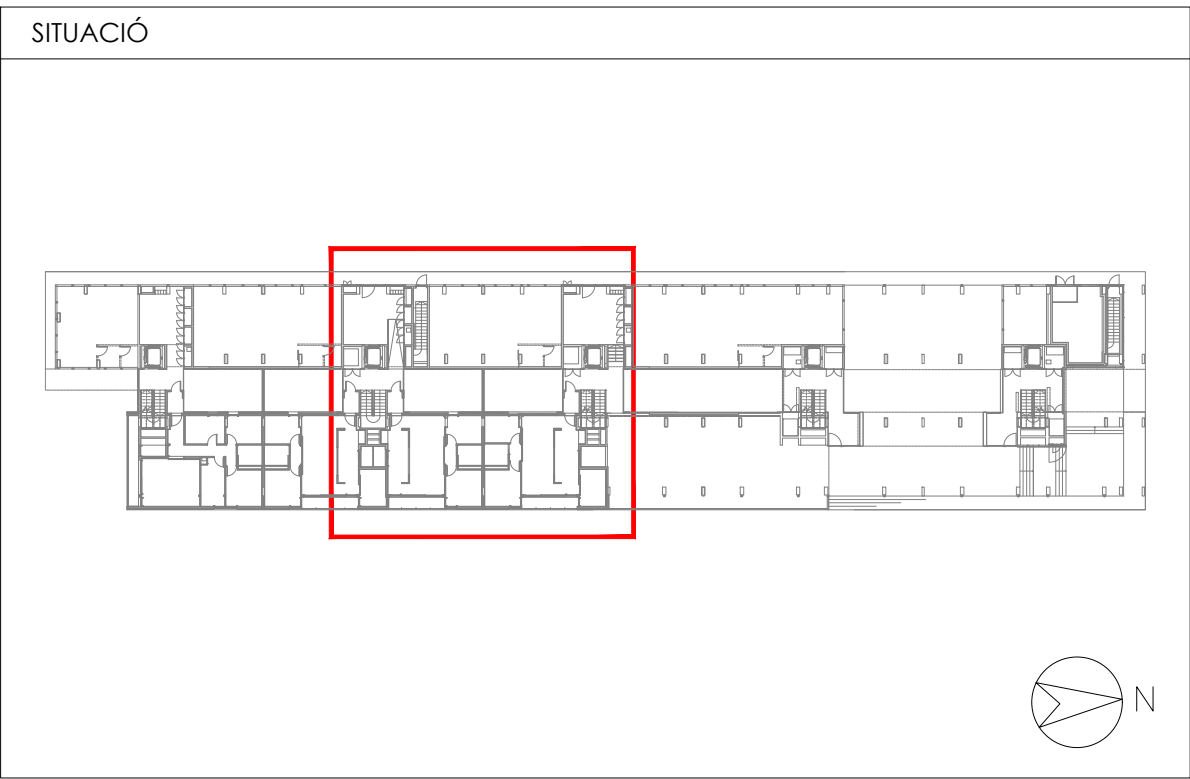

Projecte Projecte executiu bloc H 83 Habitatges Trinitat Nova		 Institut Municipal de l'Habitatge i Rehabilitació
Situació c/ S'Agaró, s/n UA3 Trinitat Nova		
Plànol PCI - PLANTA BAIXA (II) INST. DE PROTECCIÓ CONTRA INCENDIS		Data  JULIOL 2019
Escala  A1 1/50 A3 1/100	Nº  DGI IN 08	Nº PMHB  047/15
L'Arquitecte CARLOS VALLS	El Contractista	El PMHB
 <b>CARLOS VALLS</b> ARQUITECTURA  c. ROMA, 4 BCN    cva@cva.net +34 934 514 419    www.carlosvalls.com		



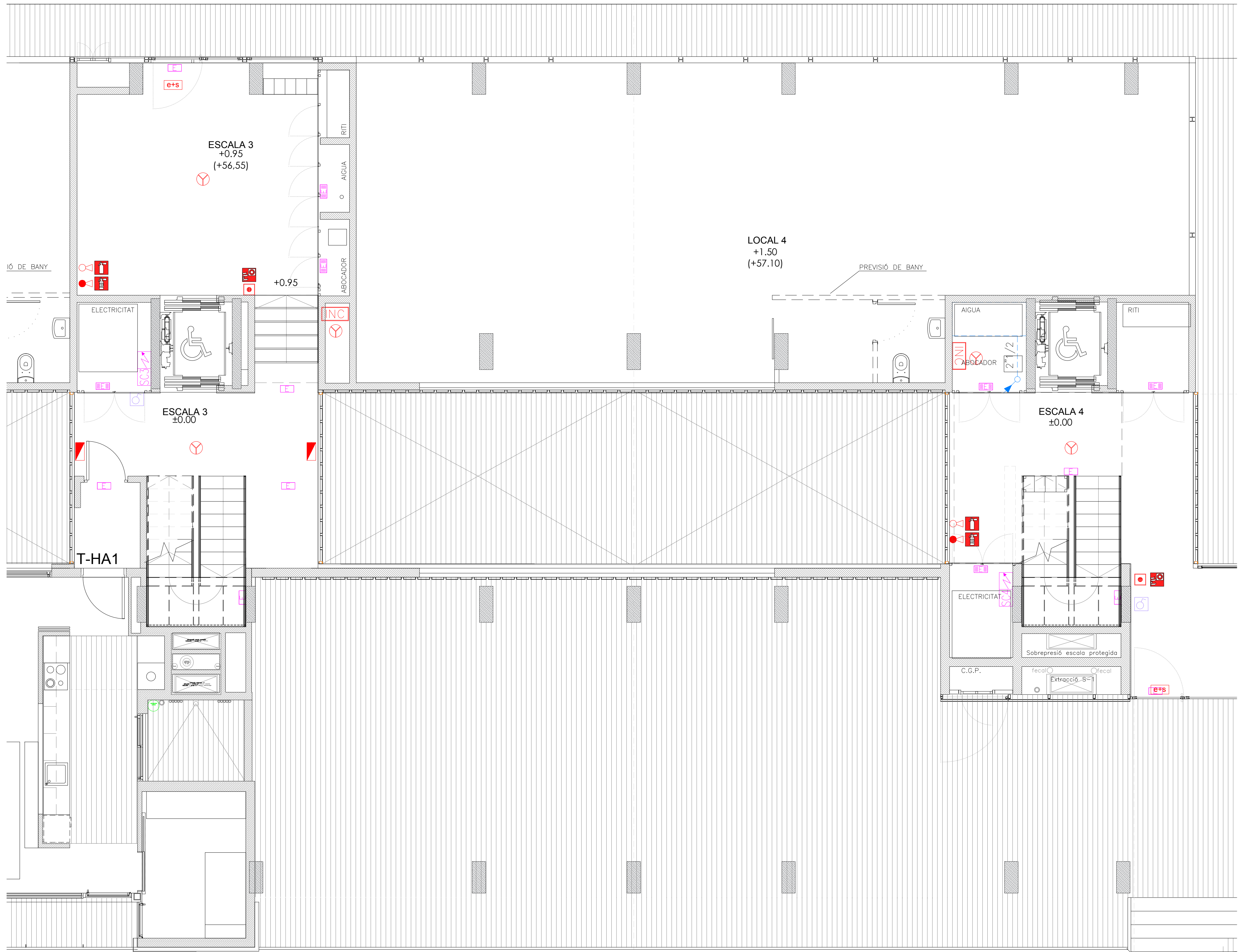

LLEENDA INSTAL·LACIONS CONTRAINCENDIS

- LLUMENERA D'EMERGÈNCIA
- LLUMENERA D'EMERGÈNCIA ESTANCA
- SIRENA CONTRAINCENDIS INTERIOR
- POLSADOR D'ACCIONAMENT D'ALARMA
- EXTINTOR DE 5 Kg de CO<sub>2</sub>
- EXTINTOR POLS 6 Kg D'EFICÀCIA 21A-113B
- BOCA D'INCENDIS BIE 25
- ELECTROIMAN RETENEDOR
- DETECTOR TERMOVELOCIMÈTRIC
- DETECTOR ÒPTIC DE FUMS
- DETECTOR CO
- CANONADA ALIMENTACIÓ BIES
- MUNTANTS ALIMENTACIÓ BIES
- MIRALL D'AJUT CIRCULACIÓ DE VEHICLES

LLEENDA INSTAL·LACIONS CONTRAINCENDIS

- CENTRAL CONTRAINCENDIS
- CENTRAL DETECCIÓ CO
- INTERRUPTOR OBERTURA EXUTORI P6 (ÚS EXCLUSIU BOMBERS)



LLEENDA PICTOGRAMAS

- PICTOGRAMA EXTINTOR POLS
- PICTOGRAMA EXTINTOR CO<sub>2</sub>
- PICTOGRAMA BOCA D'INCENDIS BIE 25
- PICTOGRAMA POLSADOR ACCIONAMENT ALARMA
- PICTOGRAMA SIRENA CONTRAINCENDIS

CONJUNT CONTRAINCENDIS COMPOST

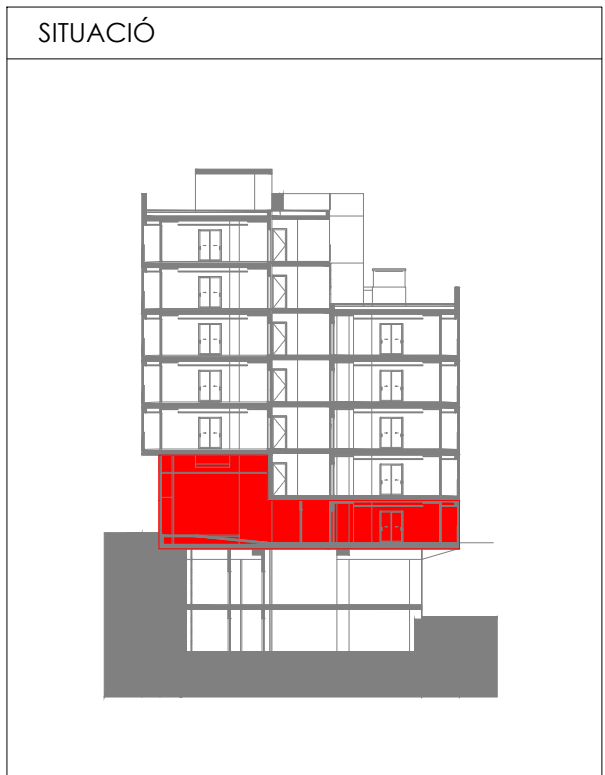
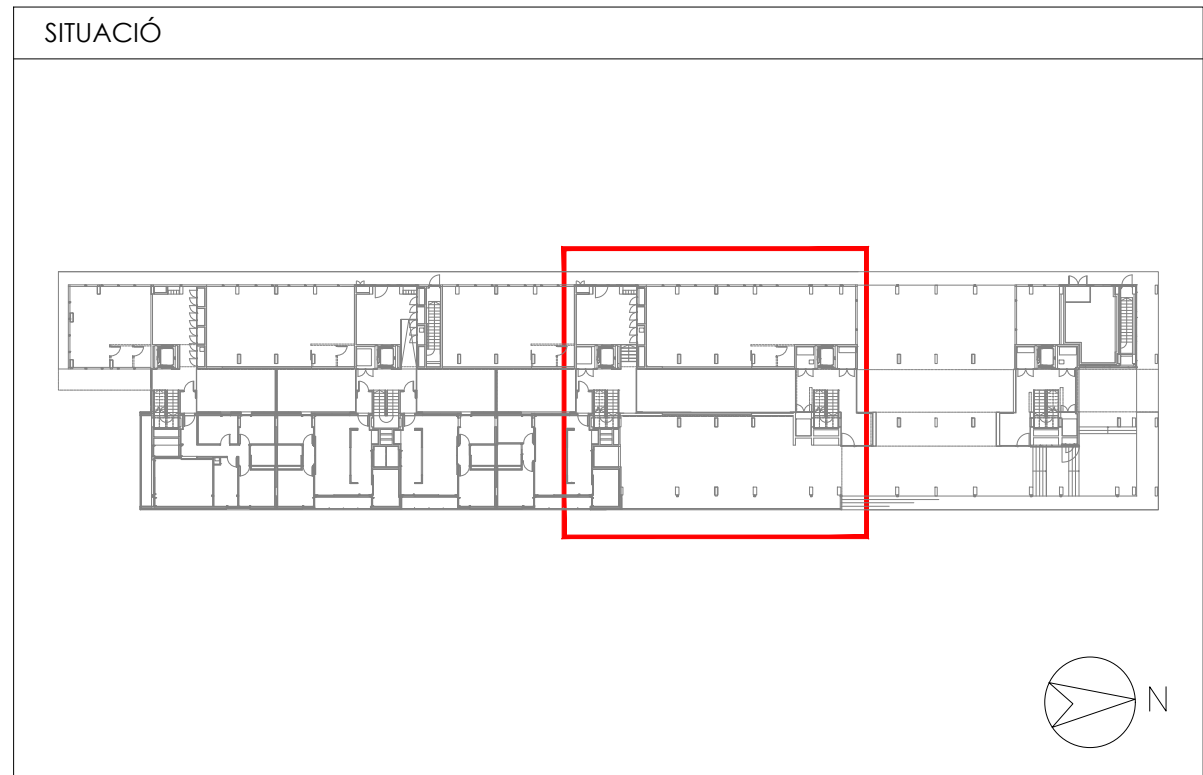
- CONJUNT CONTRAINCENDIS COMPOST



Projecte Projecte executiu bloc H 83 Habitatges Trinitat Nova		
Situació c/ S'Agaró, s/n UA3 Trinitat Nova		
Plànol PCI - PLANTA BAIXA (III) INST. DE PROTECCIÓ CONTRA INCENDIS		Data JULIOL 2019
Escala A1 1/50 A3 1/100	Nº DGI IN 09	Nº PMHB 047/15
l'Arquitecte CARLOS VALLS	El Contractista	El PMHB
 <b>CARLOS VALLS</b> ARQUITECTURA		
c. ROMA, 4 BCN    cva@ccac.net +34 934 514 419    www.carlosvalls.com		

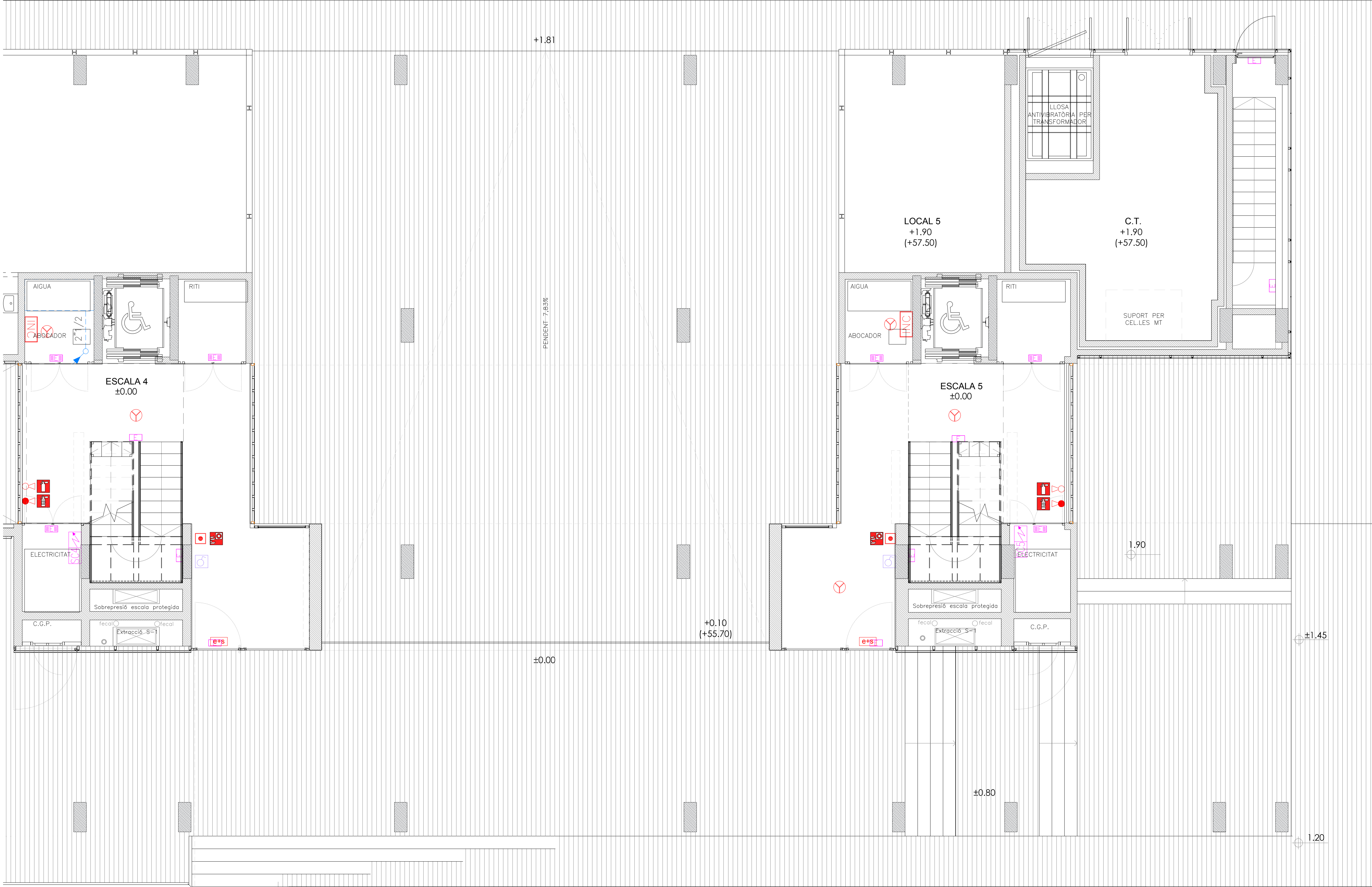

LLEGENDA INSTAL·LACIONS CONTRAINCENDIS	
	LLUMENERA D'EMERGÈNCIA
	LLUMENERA D'EMERGÈNCIA ESTANCA
	SIRENA CONTRAINCENDIS INTERIOR
	POLSADOR D'ACCIONAMENT D'ALARMA
	EXTINTOR DE 5 Kg de CO2
	BOCA D'INCENDIS BIE 25
	ELECTROMAN RETENEDOR
	DETECTOR TERMOVELOCIMÈTRIC
	DETECTOR ÒPTIC DE FUMS
	DETECTOR CO
	CANONADA ALIMENTACIÓ BIES
	MUNTANTS ALIMENTACIÓ BIES
	MIRALL D'AJUT CIRCULACIÓ DE VEHICLES

LLEGENDA INSTAL·LACIONS CONTRAINCENDIS	
	CENTRAL CONTRAINCENDIS
	CENTRAL DETECCIÓ CO
	INTERRUPTOR OBERTURA EXTINTORI P6 (ÚS EXCLUSIU BOMBERS)
LLEGENDA PICTOGRAMAS	
	PICTOGRAMA EXTINTOR POLS
	PICTOGRAMA EXTINTOR CO2
	PICTOGRAMA BOCA D'INCENDIS BIE 25
	PICTOGRAMA POLSADOR ACCIONAMENT ALARMA
	PICTOGRAMA SIRENA CONTRAINCENDIS
CONJUNT CONTRAINCENDIS COMPOST	

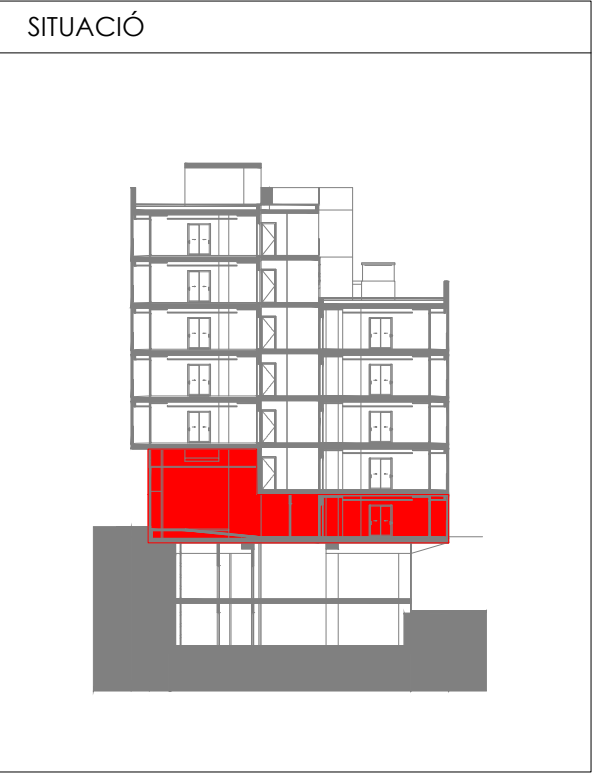
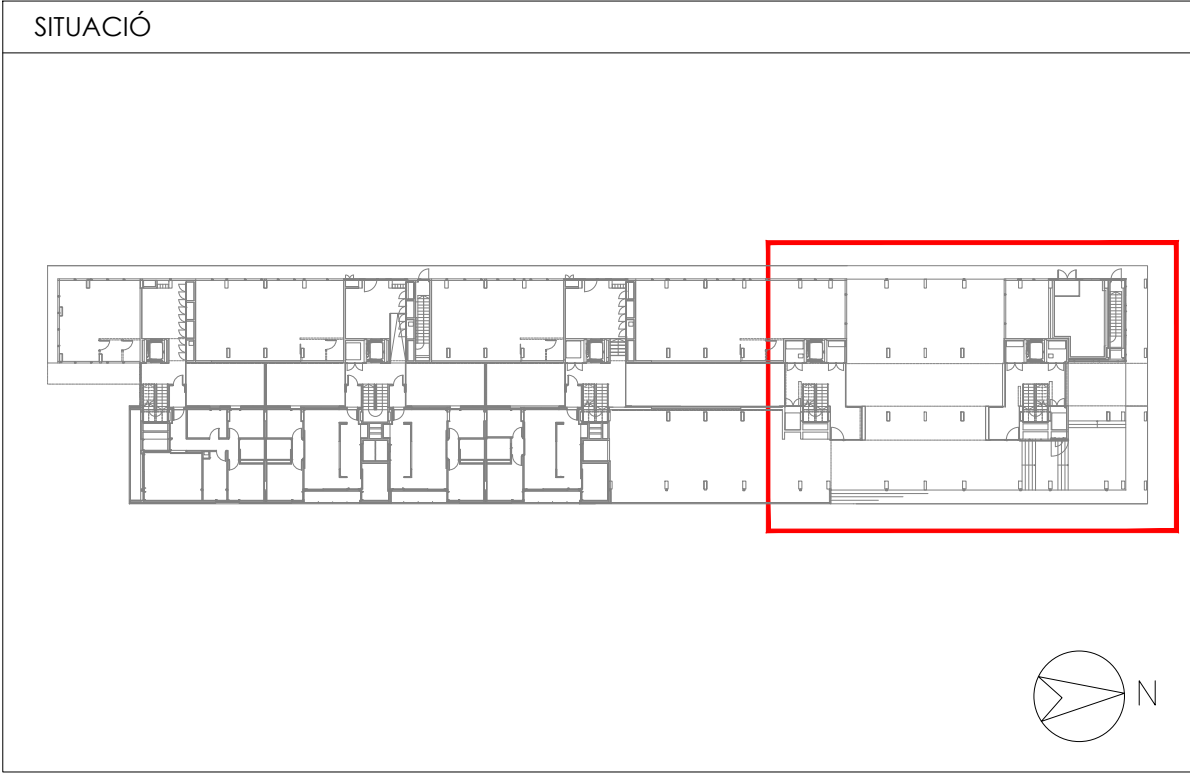

Projecte Projecte executiu bloc H 83 Habitatges Trinitat Nova		 Institut Municipal de l'Habitatge i Rehabilitació
Situació c/ S'Agaró, s/n UA3 Trinitat Nova		
Plànol PCI - PLANTA BAIXA (IV) INST. DE PROTECCIÓ CONTRA INCENDIS		Data JULIOL 2019
Escala  A1 1/50 A3 1/100	Nº  DGI IN 10	Nº PMHB  047/15
l'Arquitecte CARLOS VALLS	El Contractista	El PMHB
 c. ROMA, 4 BCN    cva@ccac.net    cva@ccac.net +34 934 514 419    www.carlosvalls.com		



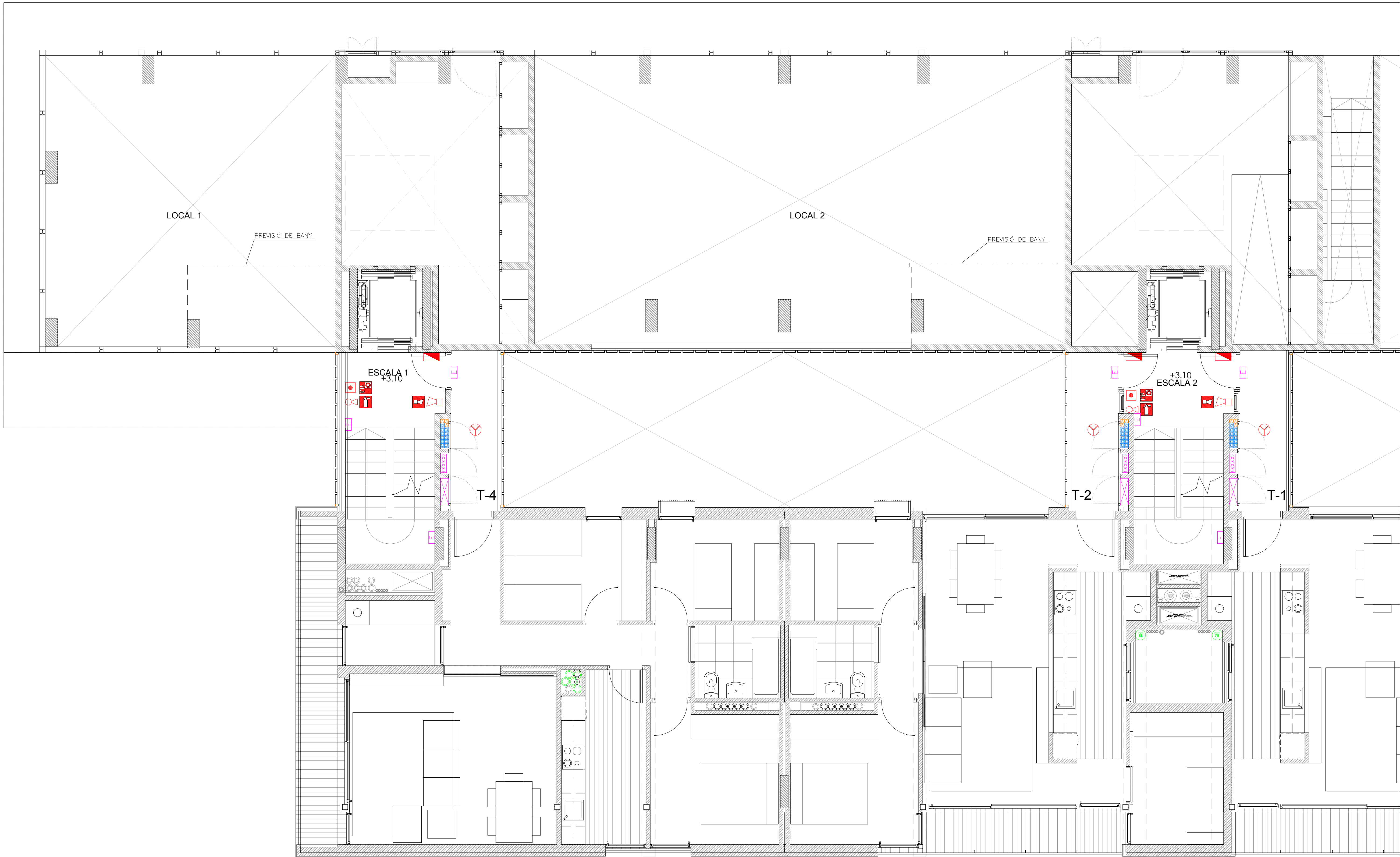

LLEGENDA INSTAL·LACIONS CONTRAINCENDIS	
	LLUMENERA D'EMERGÈNCIA
	LLUMENERA D'EMERGÈNCIA ESTANCA
	SIRENA CONTRAINCENDIS INTERIOR
	POLSADOR D'ACCIONAMENT D'ALARMA
	EXTINTOR DE 5 Kg de CO2.
	EXTINTOR POLS 6 Kg D'EFICÀCIA 21A-113B
	BOCA D'INCENDIS BIE 25
	ELECTROIMAN RETENEDOR
	DETECTOR TERMÒVELOCIMÈTRIC
	DETECTOR ÒPTIC DE FUMS
	DETECTOR CO
	CANONADA ALIMENTACIÓ BIES
	MUNTANTS ALIMENTACIÓ BIES
	MIRALL D'AJUT CIRCULACIÓ DE VEHICLES

LLEGENDA INSTAL·LACIONS CONTRAINCENDIS	
	CENTRAL CONTRAINCENDIS
	CENTRAL DETECCIÓ CO
	INTERRUPTOR OBERTURA EXTJORI P6 (ÚS EXCLUSIU BOMBERS)

LLEGENDA PICTOGRAMAS	
	PICTOGRAMA EXTINTOR POLS
	PICTOGRAMA EXTINTOR CO2
	PICTOGRAMA BOCA D'INCENDIS BIE 25.
	PICTOGRAMA POLSADOR ACCIONAMENT ALARMA
	PICTOGRAMA SIRENA CONTRAINCENDIS

CONJUNT CONTRAINCENDIS COMPOST	

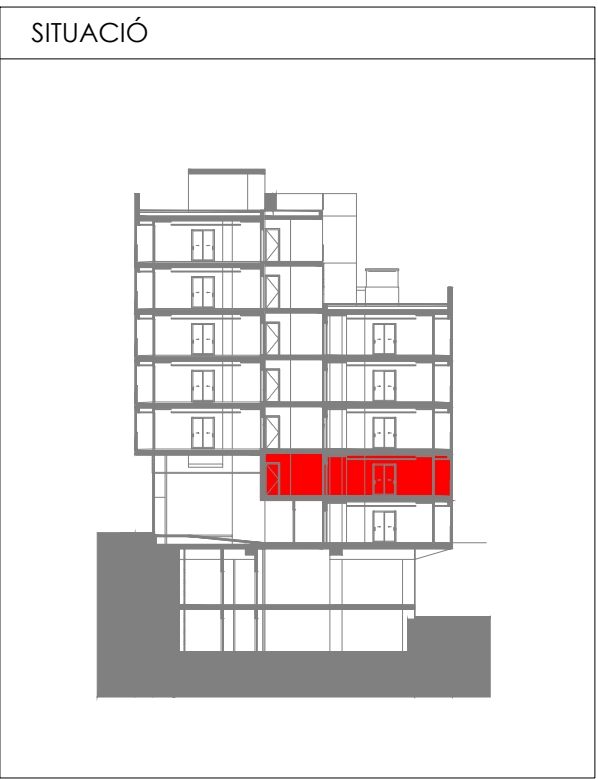
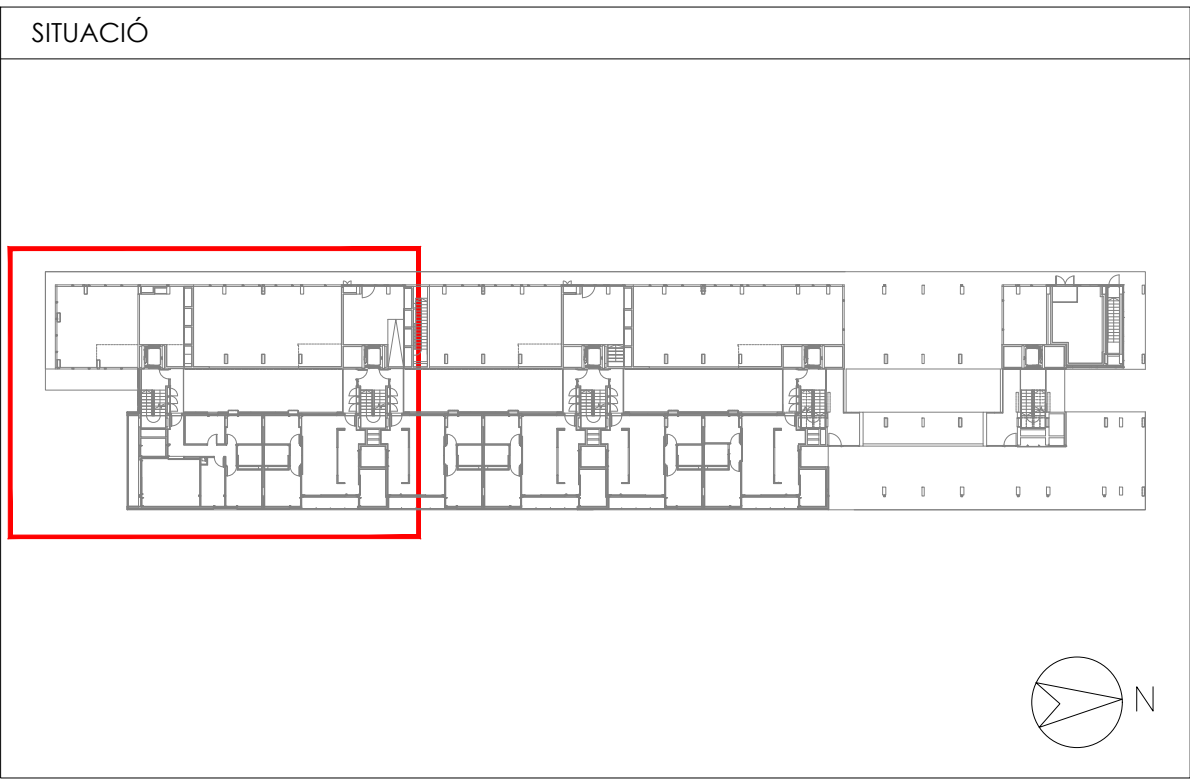

Projecte Projecte executiu bloc H 83 Habitatsges Trinitat Nova		 Institut Municipal de l'Habitatge i Rehabilitació
Situació c/ S'Agaró, s/n UA3 Trinitat Nova		
Plànol PCI - PLANTA PRIMERA (I) INST. DE PROTECCIÓ CONTRA INCENDIS		Data  JULIOL 2019
Escala  A1 1/50 A3 1/100	Nº  DGI IN 11	Nº PMHB  047/15
L'Arquitecte CARLOS VALLS	El Contractista	El PMHB
 c. ROMA, 4 BCN    cva@icovac.net +34 934 514 419    www.carlosvalls.com		



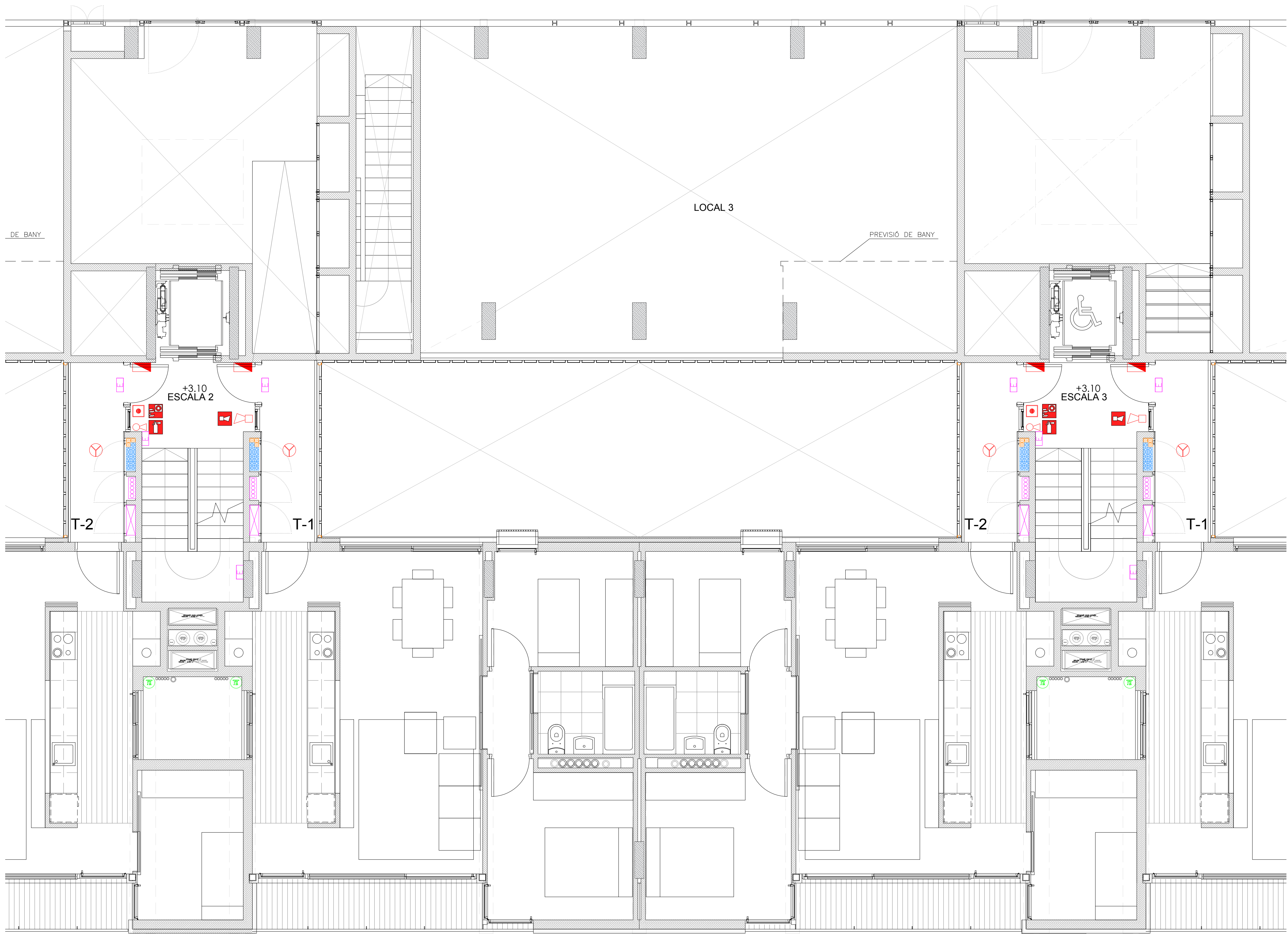

LLEGENDA INSTAL·LACIONS CONTRAINCENDIS	
	LLUMENERA D'EMERGÈNCIA
	LLUMENERA D'EMERGÈNCIA ESTANCA
	SIRENA CONTRAINCENDIS INTERIOR
	POLSADOR D'ACCIONAMENT D'ALARMA
	EXTINTOR DE 5 Kg de CO2.
	EXTINTOR POLS 6 Kg D'EFICÀCIA 21A-113B
	BOCA D'INCENDIS BIE 25
	ELECTROIMAN RETENEDOR
	DETECTOR TERMÒVELOCIMÈTRIC
	DETECTOR ÒPTIC DE FUMS
	DETECTOR CO
	CANONADA ALIMENTACIÓ BIES
	MUNTANTS ALIMENTACIÓ BIES
	MIRALL D'AJUT CIRCULACIÓ DE VEHICLES

LLEGENDA INSTAL·LACIONS CONTRAINCENDIS	
	CENTRAL CONTRAINCENDIS
	CENTRAL DETECCIÓ CO
	INTERRUPTOR OBERTURA EXTORTI P6 (ÚS EXCLUSIU BOMBERS)

LLEGENDA PICTOGRAMAS	
	PICTOGRAMA EXTINTOR POLS
	PICTOGRAMA EXTINTOR CO2
	PICTOGRAMA BOCA D'INCENDIS BIE 25.
	PICTOGRAMA POLSADOR ACCIONAMENT ALARMA
	PICTOGRAMA SIRENA CONTRAINCENDIS

CONJUNT CONTRAINCENDIS COMPOST	

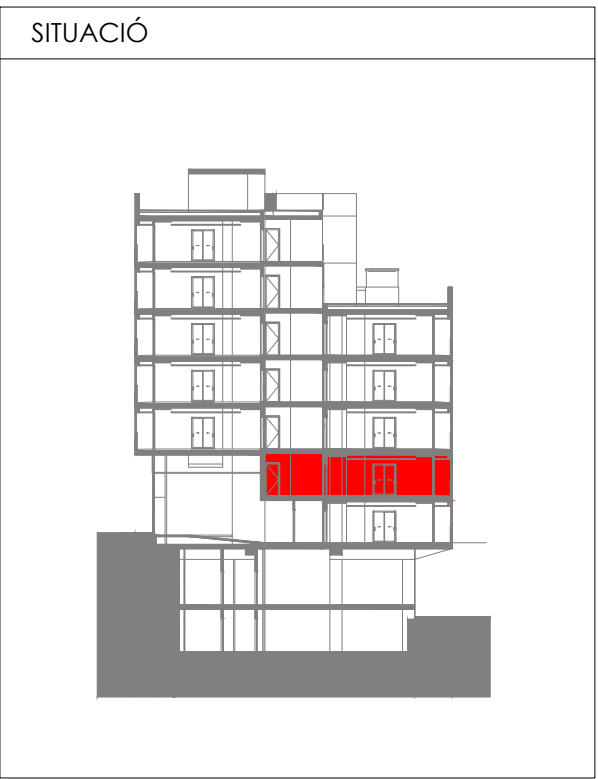
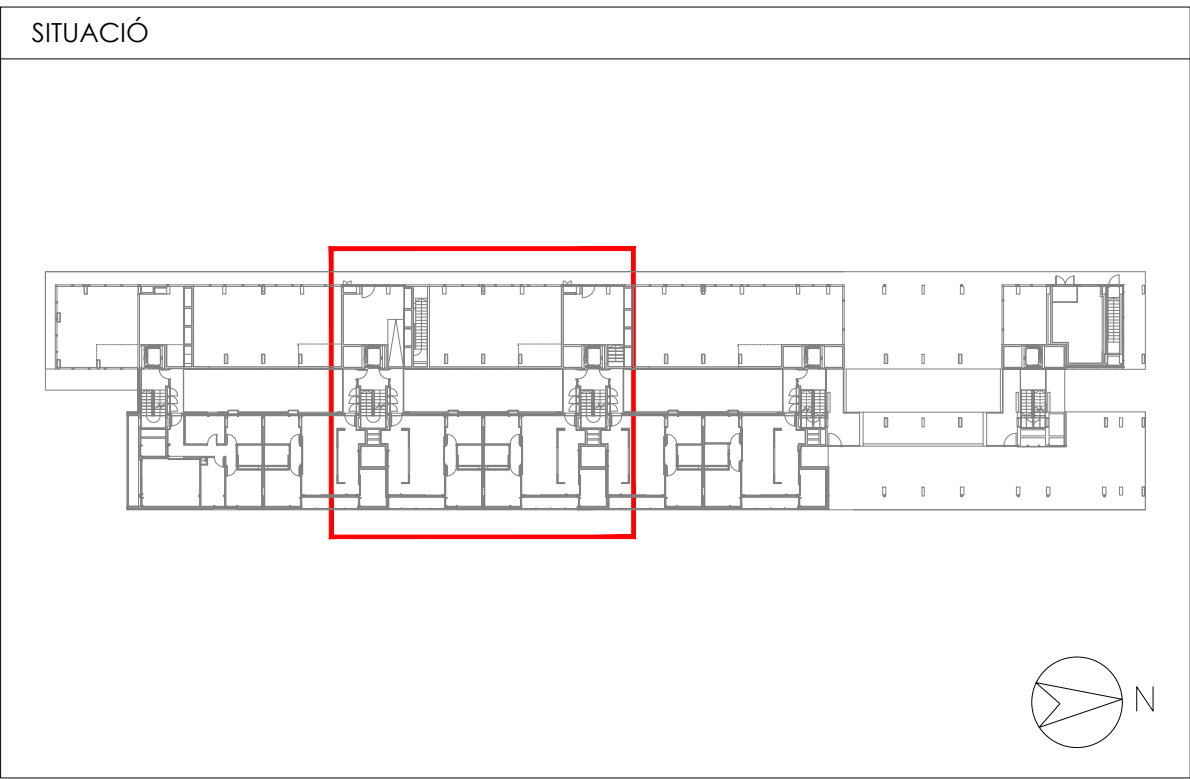

Projecte Projecte executiu bloc H 83 Habitatges Trinitat Nova		 Institut Municipal de l'Habitatge i Rehabilitació
Situació c/ S'Agaró, s/n UA3 Trinitat Nova		
Plànol PCI - PLANTA PRIMERA (II) INST. DE PROTECCIÓ CONTRA INCENDIS		Data  JULIOL 2019
Escala  A1 1/50 A3 1/100	Nº  DGI IN 12	Nº PMHB  047/15
l'Arquitecte CARLOS VALLS	El Contractista	El PMHB
 c. ROMA, 4 BCN    cva@icovac.net +34 934 514 419    www.carlosvalls.com		



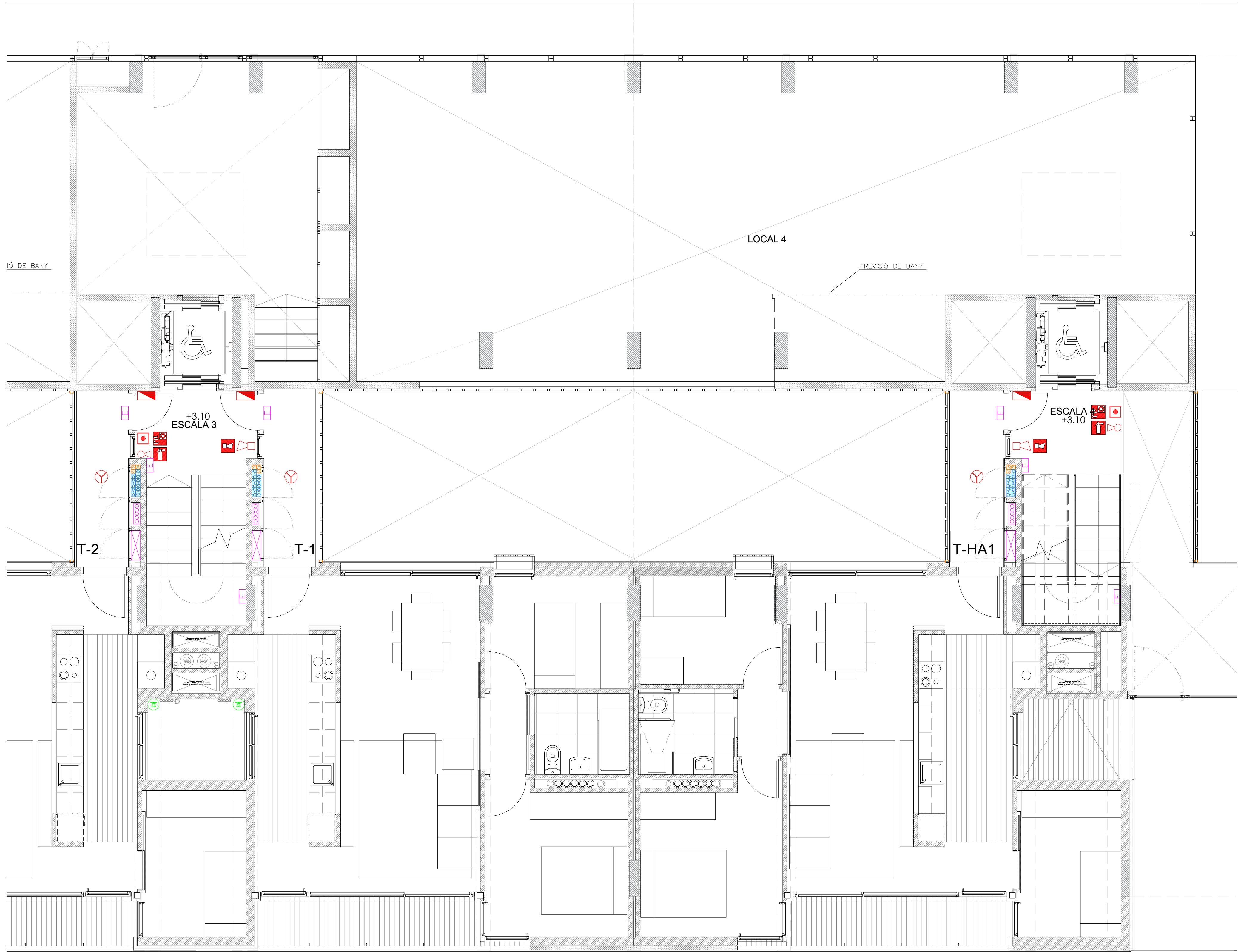

LLEGENDA INSTAL·LACIONS CONTRAINCENDIS	
	LLUMENERA D'EMERGÈNCIA
	LLUMENERA D'EMERGÈNCIA ESTANCA
	SIRENA CONTRAINCENDIS INTERIOR
	POLSADOR D'ACCIONAMENT D'ALARMA
	EXTINTOR DE 5 Kg de CO2.
	EXTINTOR POLS 6 Kg D'EFICÀCIA 21A-113B
	BOCA D'INCENDIS BIE 25
	ELECTROIMAN RETENEDOR
	DETECTOR TERMOVELOCIMÈTRIC
	DETECTOR ÒPTIC DE FUMS
	DETECTOR CO
	CANONADA ALIMENTACIÓ BIES
	MUNTANTS ALIMENTACIÓ BIES
	MIRALL D'AJUT CIRCULACIÓ DE VEHICLES

LLEGENDA INSTAL·LACIONS CONTRAINCENDIS	
	CENTRAL CONTRAINCENDIS
	CENTRAL DETECCIÓ CO
	INTERRUPTOR OBERTURA EXTUTORI P6 (ÚS EXCLUSIU BOMBERS)

LLEGENDA PICTOGRAMAS	
	PICTOGRAMA EXTINTOR POLS
	PICTOGRAMA EXTINTOR CO2
	PICTOGRAMA BOCA D'INCENDIS BIE 25.
	PICTOGRAMA POLSADOR ACCIONAMENT ALARMA
	PICTOGRAMA SIRENA CONTRAINCENDIS

CONJUNT CONTRAINCENDIS COMPOST				
				
				

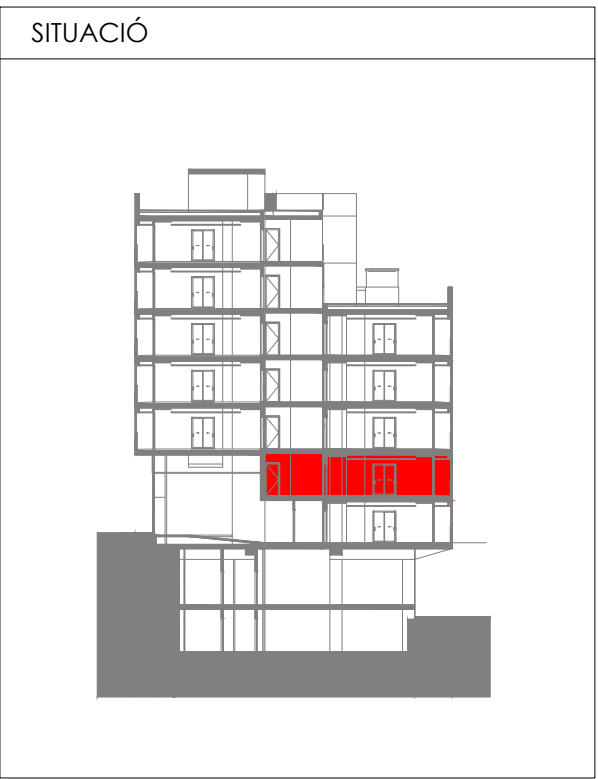
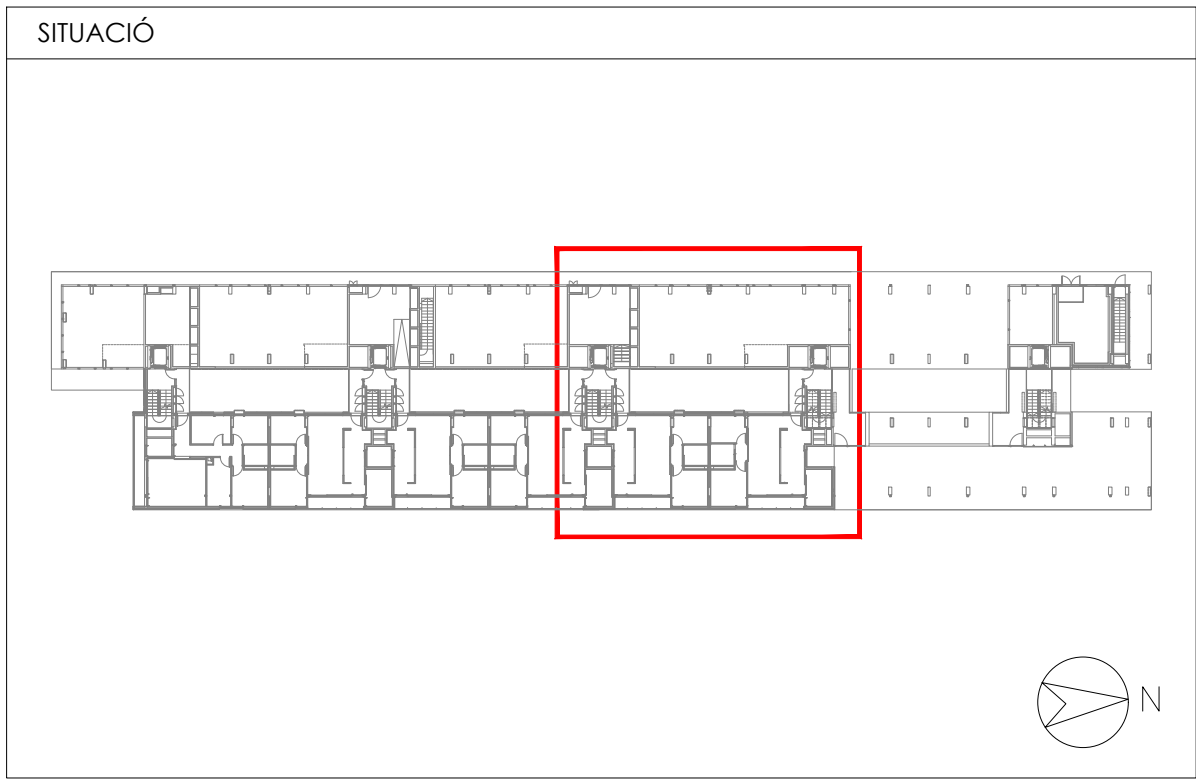

Projecte Projecte executiu bloc H 83 Habitatges Trinitat Nova		 Institut Municipal de l'Habitatge i Rehabilitació
Situació c/ S'Agaró, s/n UA3 Trinitat Nova		
Plànol PCI - PLANTA PRIMERA (III) INST. DE PROTECCIÓ CONTRA INCENDIS		Data  JULIOL 2019
Escala  A1 1/50 A3 1/100	Nº  DGI IN 13	Nº PMHB  047/15
l'Arquitecte CARLOS VALLS	El Contractista	El PMHB
 c. ROMA, 4 BCN    cva@cosac.net +34 934 514 419    www.carlosvalls.com		







LLEGENDA INSTAL·LACIONS CONTRAINCENDIS	
	LLUMENERA D'EMERGÈNCIA
	LLUMENERA D'EMERGÈNCIA ESTANCA
	SIRENA CONTRAINCENDIS INTERIOR
	POLSADOR D'ACCIONAMENT D'ALARMA
	EXTINTOR DE 5 Kg de CO2.
	EXTINTOR POLS 6 Kg D'EFICÀCIA 21A-113B
	BOCA D'INCENDIS BIE 25
	ELECTROIMAN RETENEDOR
	DETECTOR TERMÒVELOCIMÈTRIC
	DETECTOR ÒPTIC DE FUMS
	DETECTOR CO
	CANONADA ALIMENTACIÓ BIES
	MUNTANTS ALIMENTACIÓ BIES
	MIRALL D'AJUT CIRCULACIÓ DE VEHICLES

LLEGENDA INSTAL·LACIONS CONTRAINCENDIS	
	CENTRAL CONTRAINCENDIS
	CENTRAL DETECCIÓ CO
	INTERRUPTOR OBERTURA EXUTORI P6 (ÚS EXCLUSIU BOMBERS)

LLEGENDA PICTOGRAMAS	
	PICTOGRAMA EXTINTOR POLS
	PICTOGRAMA EXTINTOR CO2
	PICTOGRAMA BOCA D'INCENDIS BIE 25.
	PICTOGRAMA POLSADOR ACCIONAMENT ALARMA
	PICTOGRAMA SIRENA CONTRAINCENDIS

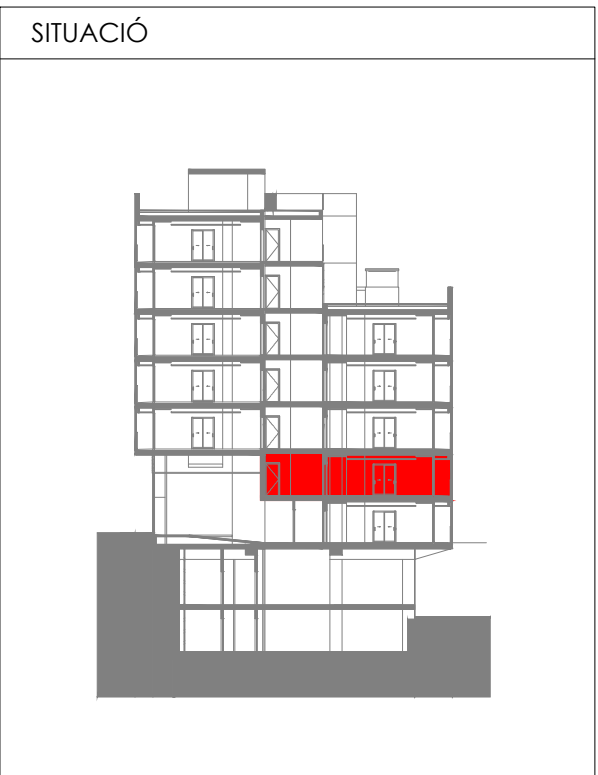
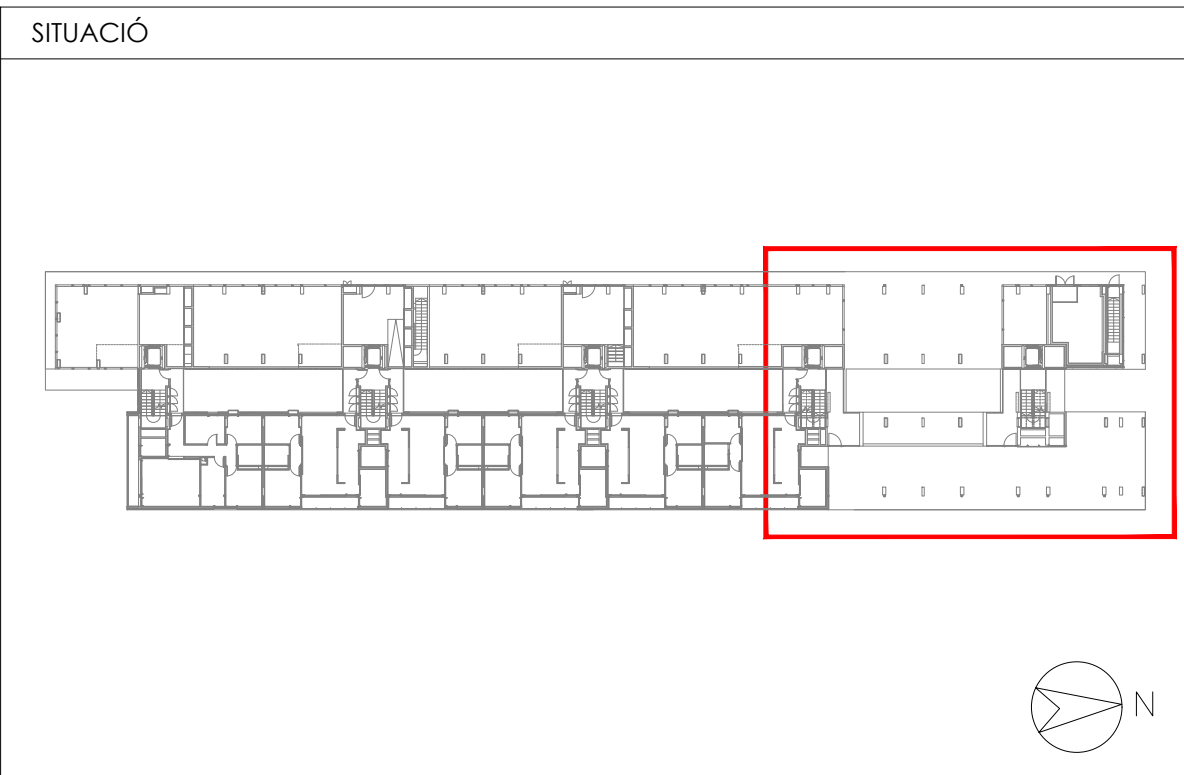
CONJUNT CONTRAINCENDIS COMPOST	



Projecte Projecte executiu bloc H 83 Habitatsges Trinitat Nova		 Institut Municipal de l'Habitatge i Rehabilitació
Situació c/ S'Agaró, s/n UA3 Trinitat Nova		
Plànol PCI - PLANTA PRIMERA (IV) INST. DE PROTECCIÓ CONTRA INCENDIS		Data  JULIOL 2019
Escala  A1 1/50 A3 1/100	Nº  DGI IN 14	Nº PMHB  047/15
l'Arquitecte CARLOS VALLS	El Contractista	El PMHB
 c. ROMÀ, 4 BCN    cva@cva.net +34 934 514 419    www.carlosvalls.com		





LLEGENDA INSTAL·LACIONS CONTRAINCENDIS	
	LLUMENERA D'EMERGÈNCIA
	LLUMENERA D'EMERGÈNCIA ESTANCA
	SIRENA CONTRAINCENDIS INTERIOR
	POLSADOR D'ACCIONAMENT D'ALARMA
	EXTINTOR DE 5 Kg de CO2.
	EXTINTOR POLS 6 Kg D'EFICÀCIA 21A-113B
	BOCA D'INCENDIS BIE 25
	ELECTROIMAN RETENEDOR
	DETECTOR TERMÒVELOCIMÈTRIC
	DETECTOR ÒPTIC DE FUMS
	DETECTOR CO
	CANONADA ALIMENTACIÓ BIES
	MUNTANTS ALIMENTACIÓ BIES
	MIRALL D'AJUT CIRCULACIÓ DE VEHICLES

LLEGENDA INSTAL·LACIONS CONTRAINCENDIS	
	CENTRAL CONTRAINCENDIS
	CENTRAL DETECCIÓ CO
	INTERRUPTOR OBERTURA EXTORTI P6 (ÚS EXCLUSIU BOMBERS)

LLEGENDA PICTOGRAMAS	
	PICTOGRAMA EXTINTOR POLS
	PICTOGRAMA EXTINTOR CO2
	PICTOGRAMA BOCA D'INCENDIS BIE 25.
	PICTOGRAMA POLSADOR ACCIONAMENT ALARMA
	PICTOGRAMA SIRENA CONTRAINCENDIS

CONJUNT CONTRAINCENDIS COMPOST	

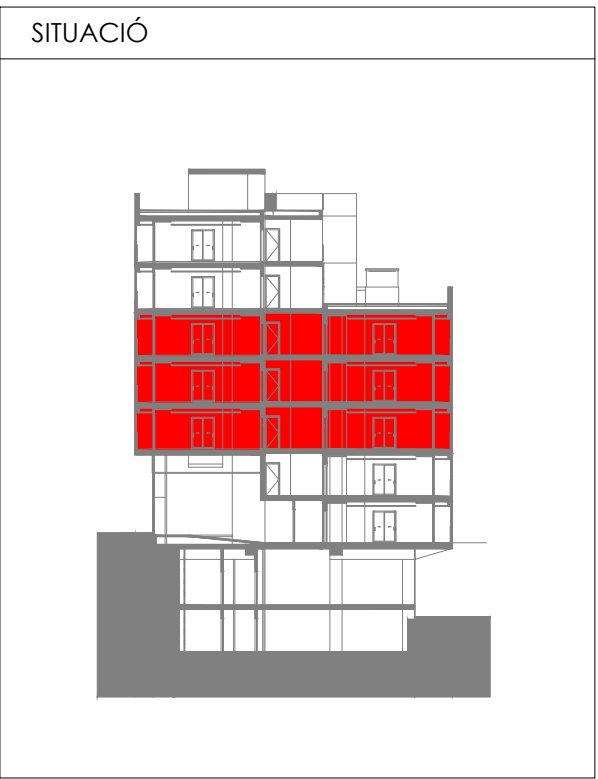
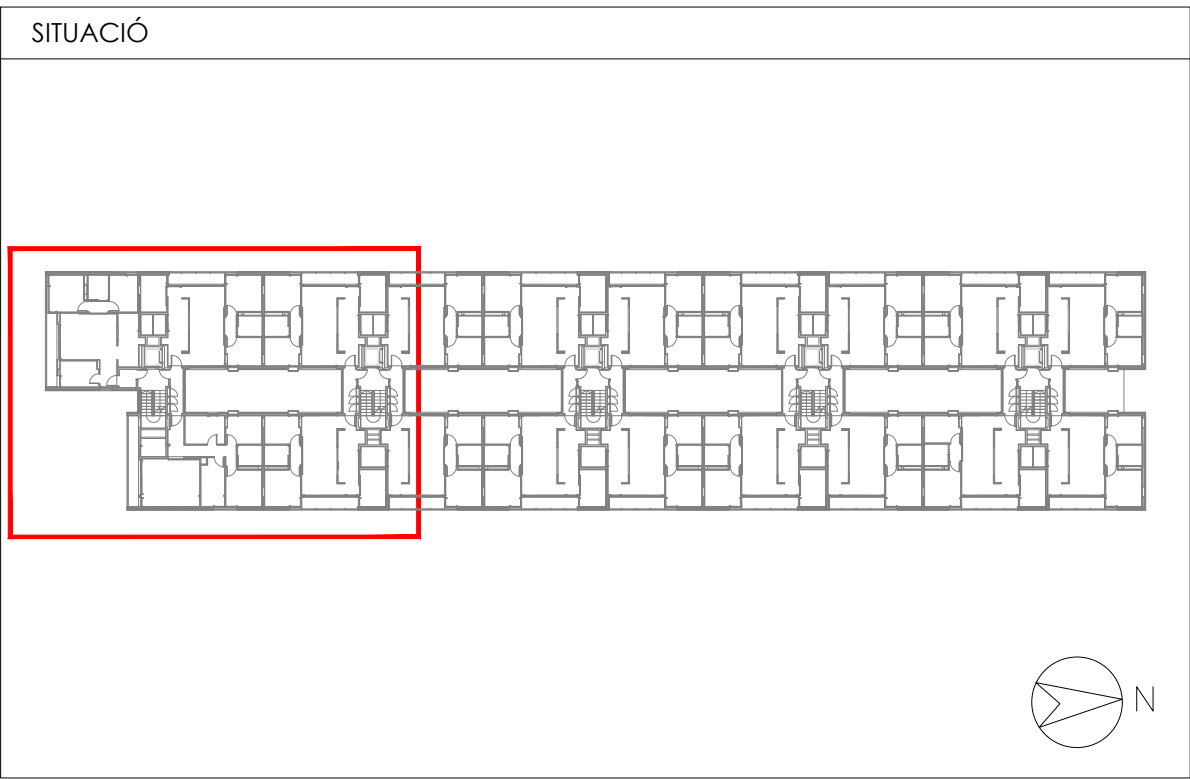

Projecte Projecte executiu bloc H 83 Habitatsges Trinitat Nova		 Institut Municipal de l'Habitatge i Rehabilitació
Situació c/ S'Agaró, s/n UA3 Trinitat Nova		
Plànol PCI - PLANTA 2-3-4 (I) INST. DE PROTECCIÓ CONTRA INCENDIS		Data  JULIOL 2019
Escala  A1 1/50 A3 1/100	Nº  DGI IN 15	Nº PMHB  047/15
l'Arquitecte CARLOS VALLS	El Contractista	El PMHB
 c. ROMA, 4 BCN    cva@cva.net +34 934 514 419    www.carlosvalls.com		



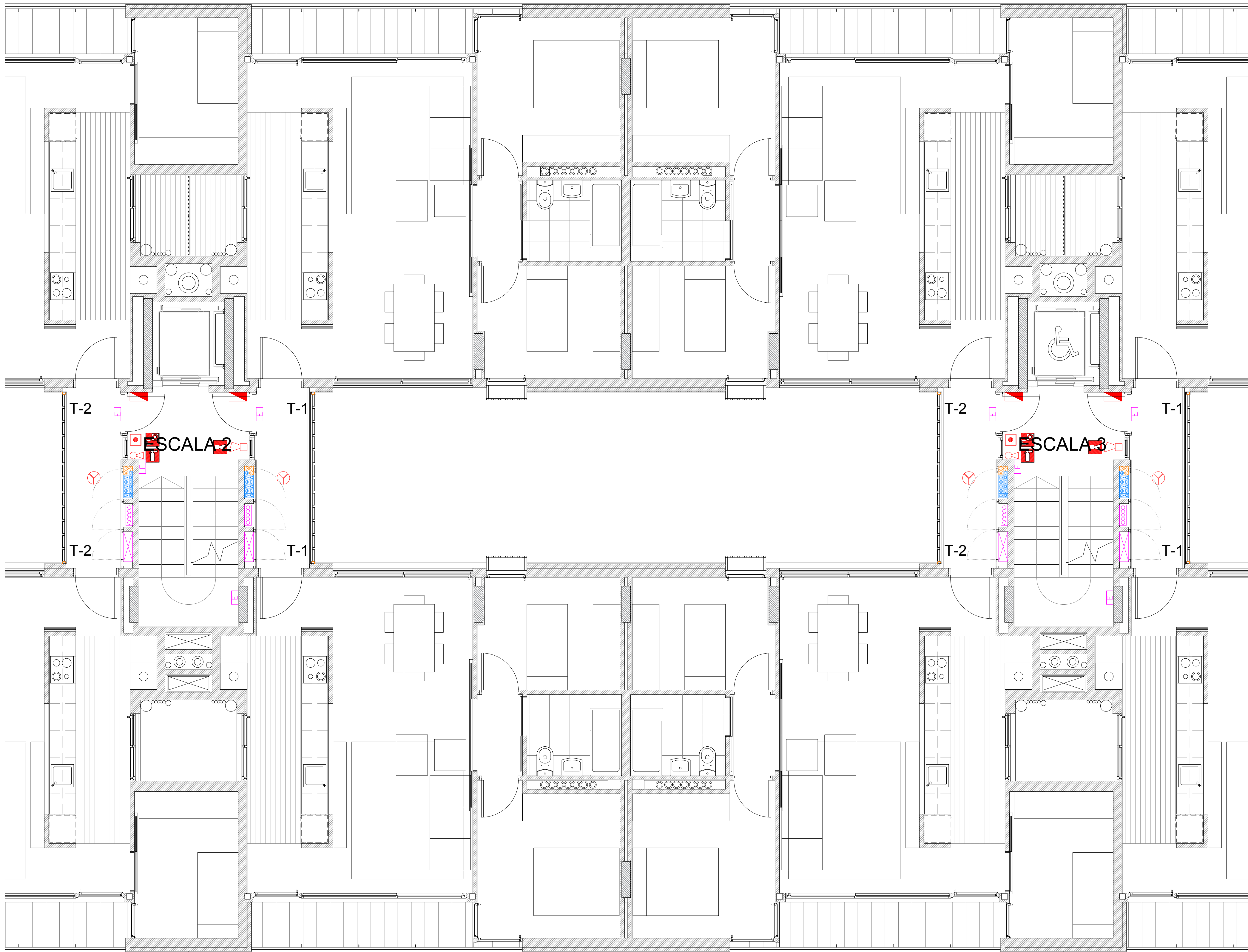

LLEGENDA INSTAL·LACIONS CONTRAINCENDIS	
	LLUMENERA D'EMERGÈNCIA
	LLUMENERA D'EMERGÈNCIA ESTANCA
	SIRENA CONTRAINCENDIS INTERIOR
	POLSADOR D'ACCIONAMENT D'ALARMA
	EXTINTOR DE 5 Kg de CO <sub>2</sub>
	EXTINTOR POLS 6 Kg D'EFICÀCIA 21A-113B
	BOCA D'INCENDIS BIE 25
	ELECTROIMAN RETENEDOR
	DETECTOR TERMÒVELOCIMÈTRIC
	DETECTOR ÒPTIC DE FUMS
	DETECTOR CO
	CANONADA ALIMENTACIÓ BIES
	MUNTANTS ALIMENTACIÓ BIES
	MIRALL D'AJUT CIRCULACIÓ DE VEHICLES

LLEGENDA INSTAL·LACIONS CONTRAINCENDIS	
	CENTRAL CONTRAINCENDIS
	CENTRAL DETECCIÓ CO
	INTERRUPTOR OBERTURA EXUTORI P6 (ÚS EXCLUSIU BOMBERS)

LLEGENDA PICTOGRAMAS	
	PICTOGRAMA EXTINTOR POLS
	PICTOGRAMA EXTINTOR CO2
	PICTOGRAMA BOCA D'INCENDIS BIE 25.
	PICTOGRAMA POLSADOR ACCIONAMENT ALARMA
	PICTOGRAMA SIRENA CONTRAINCENDIS

CONJUNT CONTRAINCENDIS COMPOST					
					
					

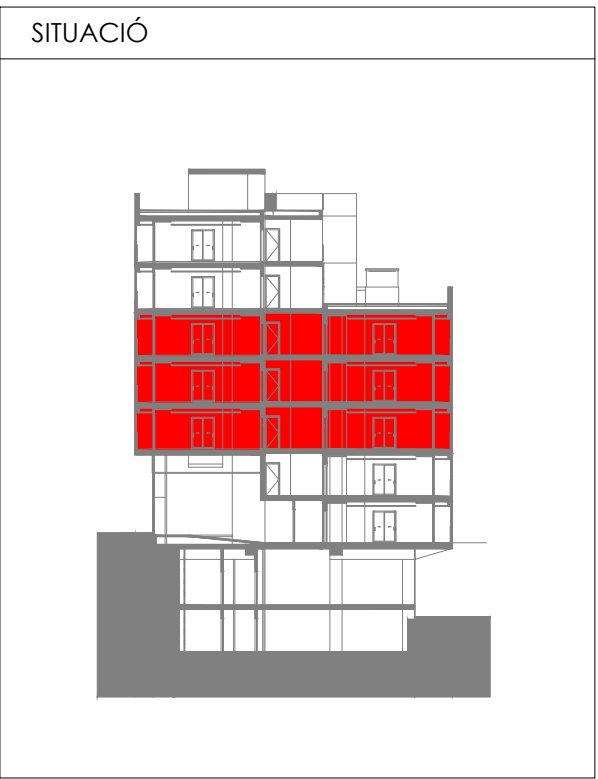
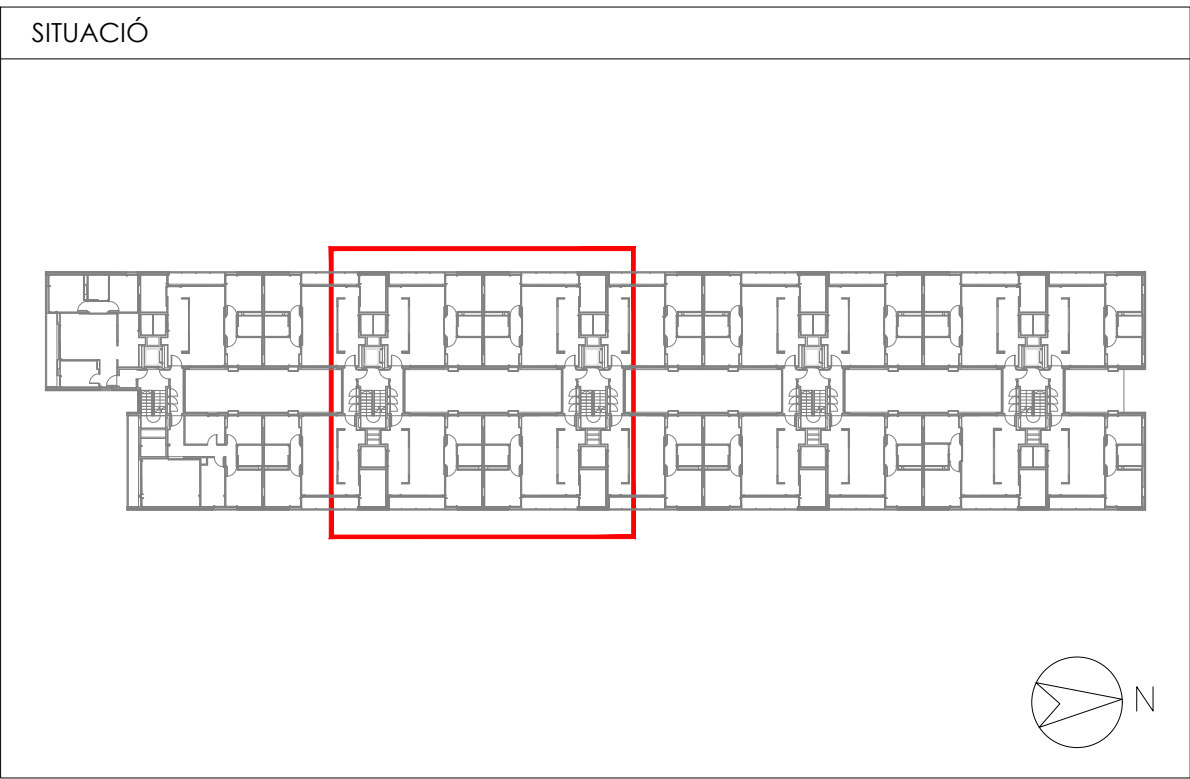

Projecte Projecte executiu bloc H 83 Habitatges Trinitat Nova		 Institut Municipal de l'Habitatge i Rehabilitació
Situació c/ S'Agaró, s/n UA3 Trinitat Nova		
Plànol PCI - PLANTA 2-3-4 (II) INST. DE PROTECCIÓ CONTRA INCENDIS		Data JULIOL 2019
Escala A1 1/50 A3 1/100	Nº DGI IN 16	Nº PMHB 047/15
l'Arquitecte CARLOS VALLS	El Contractista	El PMHB
 c. ROMÀ, 4 BCN    cva@cosac.net +34 934 514 419    www.carlosvalls.com		



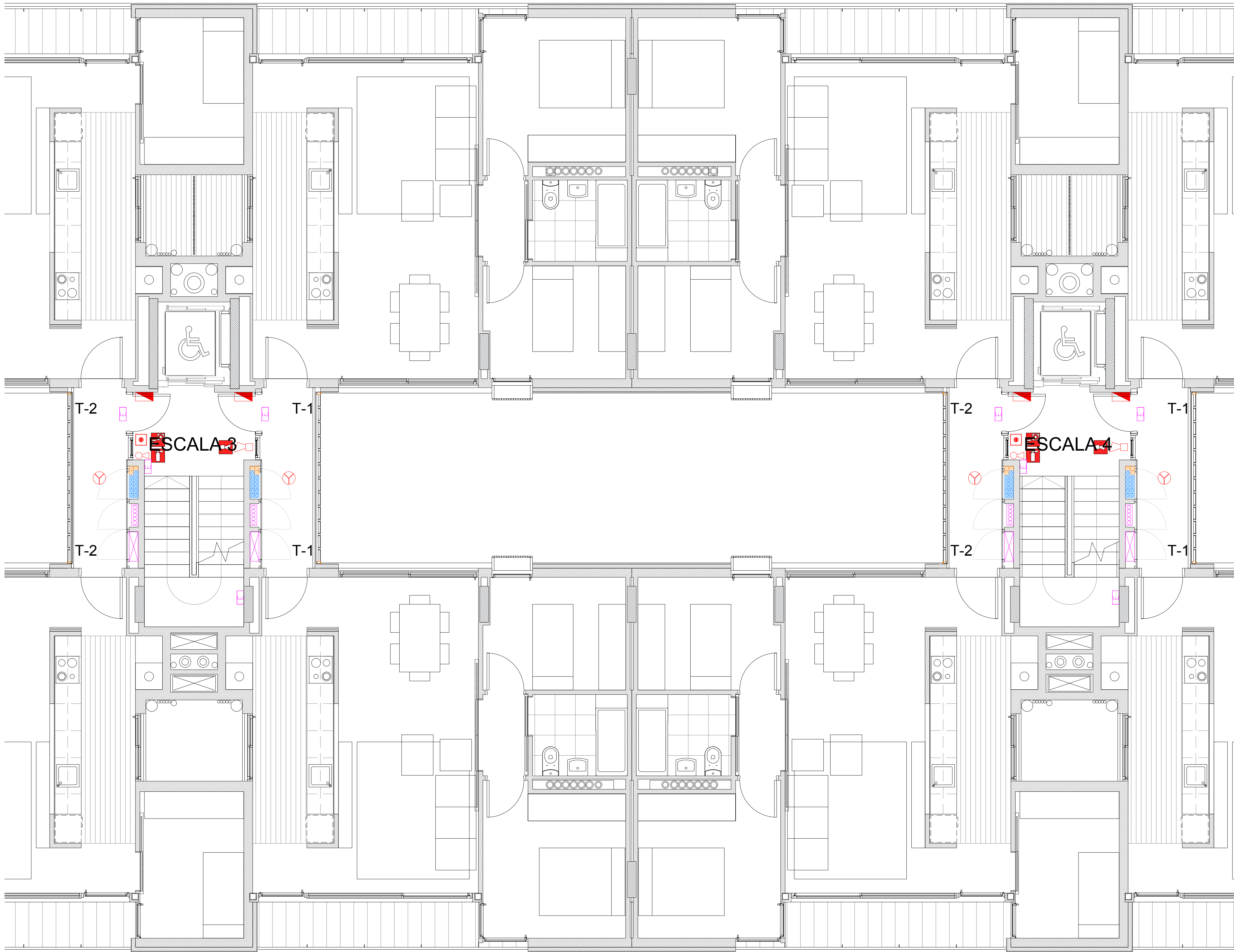



LLEGENDA INSTAL·LACIONS CONTRAINCENDIS	
	LLUMENERA D'EMERGENCIA
	LLUMENERA D'EMERGENCIA ESTANCA
	SIRENA CONTRAINCENDIS INTERIOR
	POLSADOR D'ACCIONAMENT D'ALARMA
	EXTINTOR DE 5 Kg de CO2.
	EXTINTOR POLS 6 Kg D'EFICACIA 21A-113B
	BOCA D'INCENDIS BIE 25
	ELECTROIMAN RETENEDOR
	DETECTOR TERMOVELOCIMETRIC
	DETECTOR OPTIC DE FUMS
	DETECTOR CO
	CANONADA ALIMENTACIO BIES
	MUNTANTS ALIMENTACIO BIES
	MIRALL D'AUTJ CIRCULACIO DE VEHICLES

LLEGENDA INSTAL·LACIONS CONTRAINCENDIS	
	CENTRAL CONTRAINCENDIS
	CENTRAL DETECCIÓ CO
	INTERRUPTOR OBERTURA EXUTORI P6 (ÚS EXCLUSIU BOMBERS)

LLEGENDA PICTOGRAMAS	
	PICTOGRAMA EXTINTOR POLS
	PICTOGRAMA EXTINTOR CO2
	PICTOGRAMA BOCA D'INCENDIS BIE 25.
	PICTOGRAMA POLSADOR ACCIONAMENT ALARMA
	PICTOGRAMA SIRENA CONTRAINCENDIS

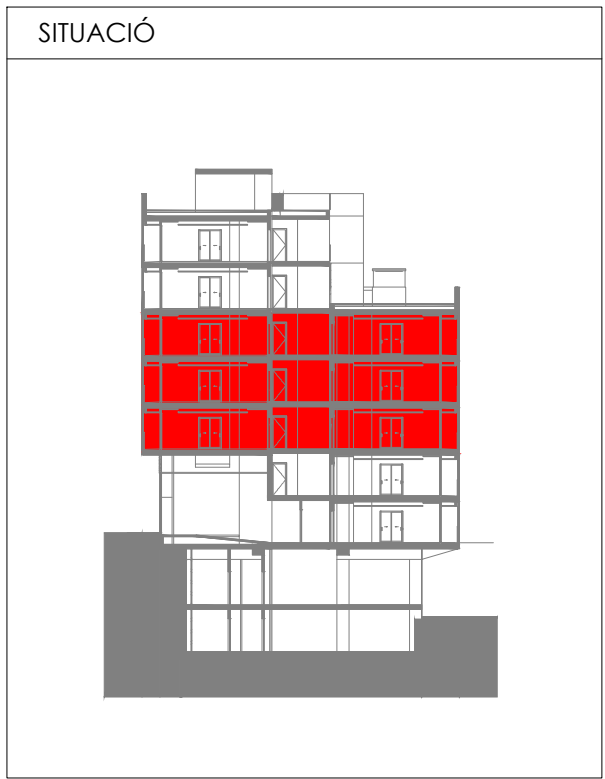
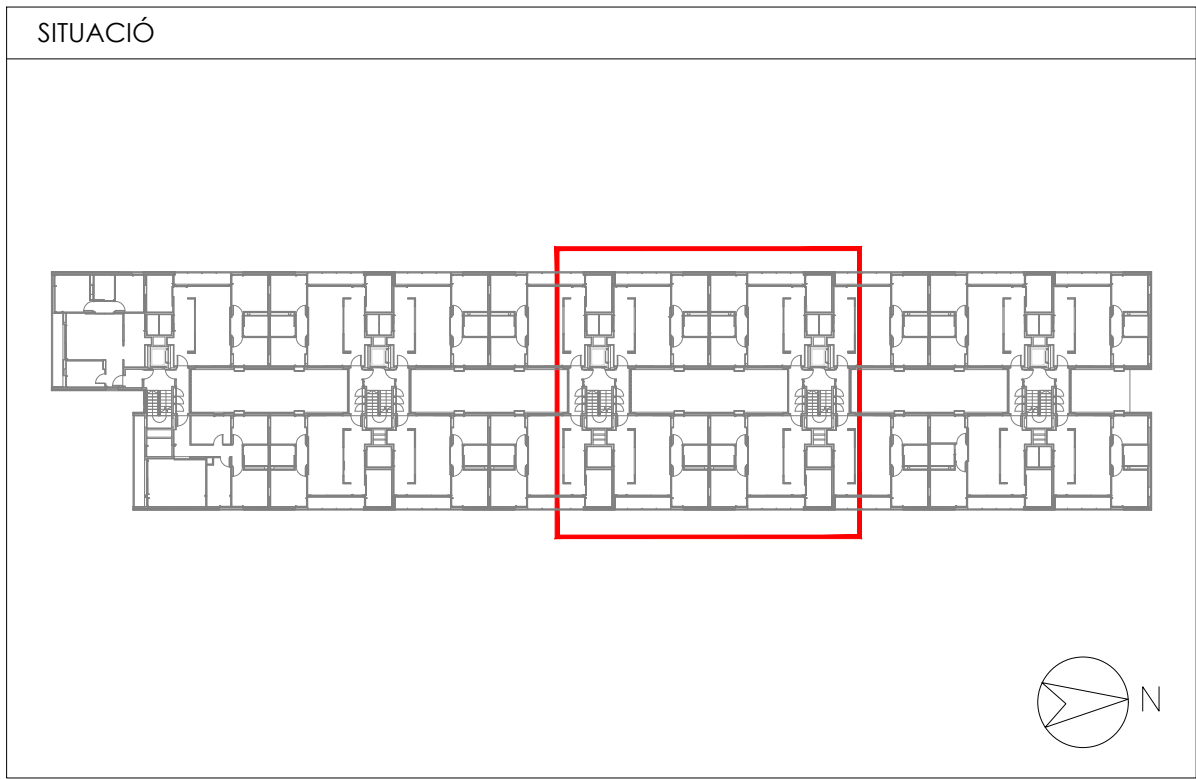
CONJUNT CONTRAINCENDIS COMPOST				
				
				



Projecte Projecte executiu bloc H 83 Habitages Trinitat Nova		 Institut Municipal de l'Habitatge i Rehabilitació
Situació c/ S'Agaró, s/n UA3 Trinitat Nova		
Plànol PCI - PLANTA 2-3-4 (III) INST. DE PROTECCIÓ CONTRA INCENDIS		Data  JULIOL 2019
Escala  A1 1/50 A3 1/100	Nº  DGI IN 17	Nº PMHB  047/15
l'Arquitecte CARLOS VALLS	El Contractista	El PMHB
 c. ROMA, 4 BCN    cva@cosac.net +34 934 514 419    www.carlosvalls.com		



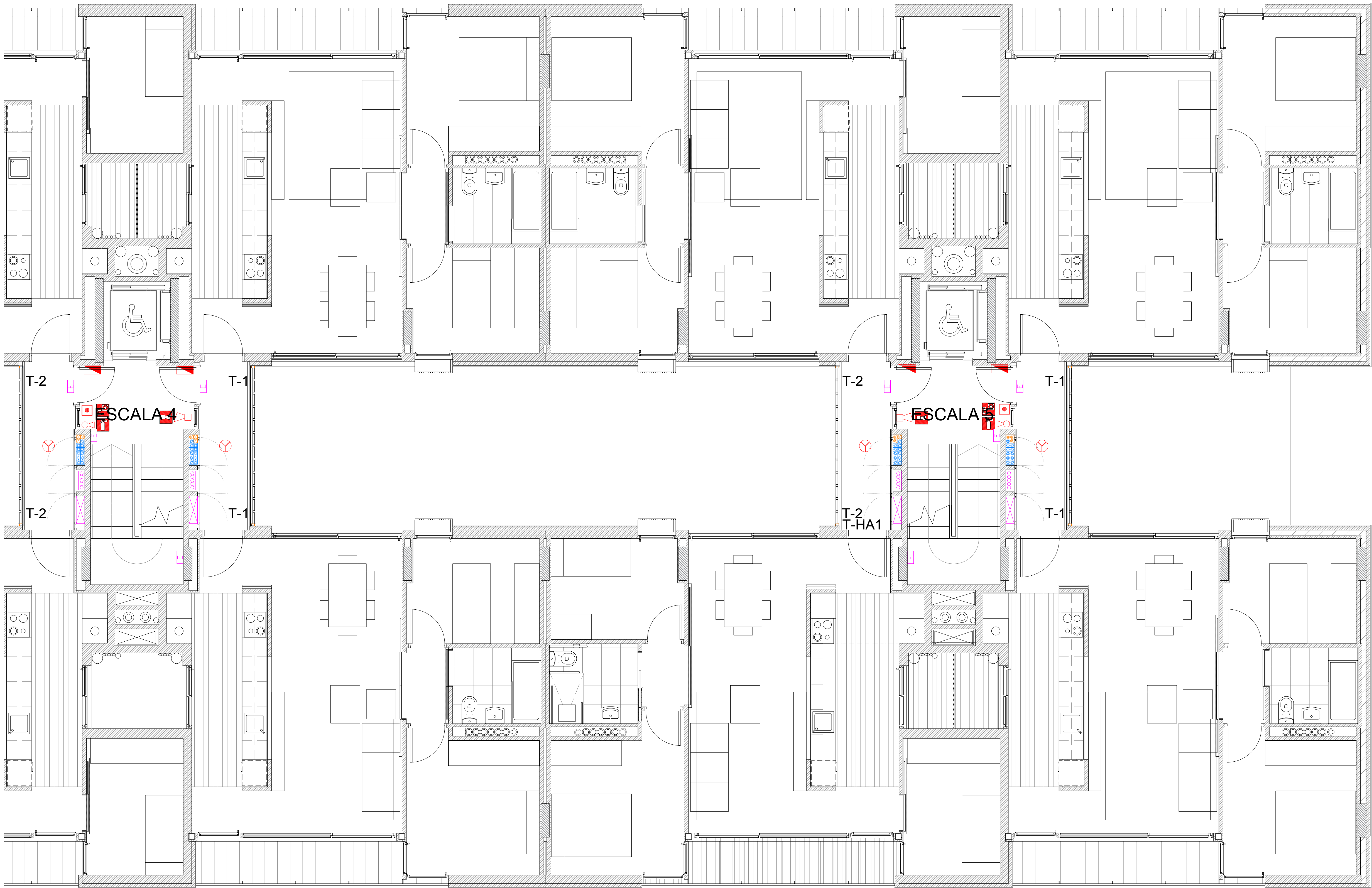

LLEENDA INSTAL·LACIONS CONTRAINCENDIS	
	LLUMENERA D'EMERGÈNCIA
	LLUMENERA D'EMERGÈNCIA ESTANCA
	SIRENA CONTRAINCENDIS INTERIOR
	POLSADOR D'ACCIONAMENT D'ALARMA
	EXTINTOR DE 5 Kg de CO <sub>2</sub>
	EXTINTOR POLS 6 Kg D'EFICACIA 21A-113B
	BOCA D'INCENDIS BIE 25
	ELECTROIMAN RETENEDOR
	DETECTOR TERMÒVLOCIMÈTRIC
	DETECTOR ÒPTIC DE FUMS
	DETECTOR CO
	CANONADA ALIMENTACIÓ BIES
	MUNTANTS ALIMENTACIÓ BIES
	MIRALL D'AJUT CIRCULACIÓ DE VEHICLES

LLEENDA INSTAL·LACIONS CONTRAINCENDIS	
	CENTRAL CONTRAINCENDIS
	CENTRAL DETECCIÓ CO
	INTERRUPTOR OBERTURA EXUTORI P6 (ÚS EXCLUSIU BOMBERS)

LLEENDA PICTOGRAMAS	
	PICTOGRAMA EXTINTOR POLS
	PICTOGRAMA EXTINTOR CO <sub>2</sub>
	PICTOGRAMA BOCA D'INCENDIS BIE 25
	PICTOGRAMA POLSADOR ACCIONAMENT ALARMA
	PICTOGRAMA SIRENA CONTRAINCENDIS

CONJUNT CONTRAINCENDIS COMPOST	

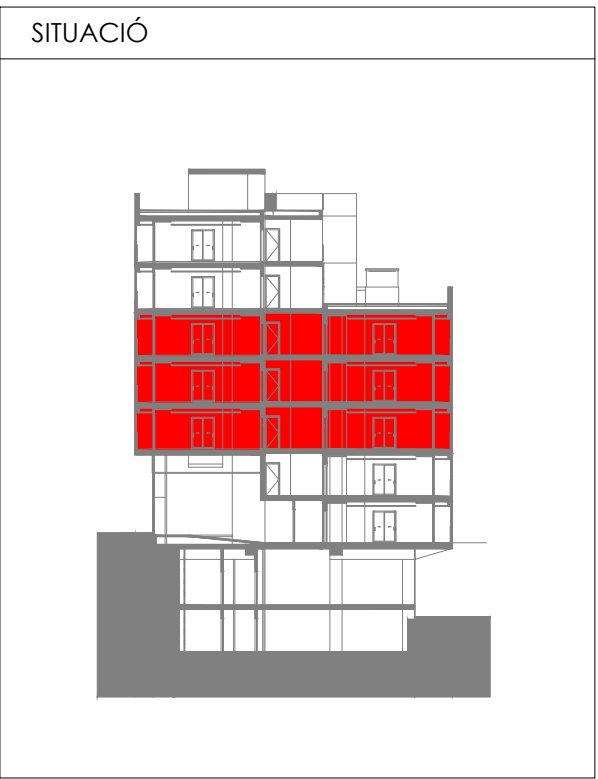
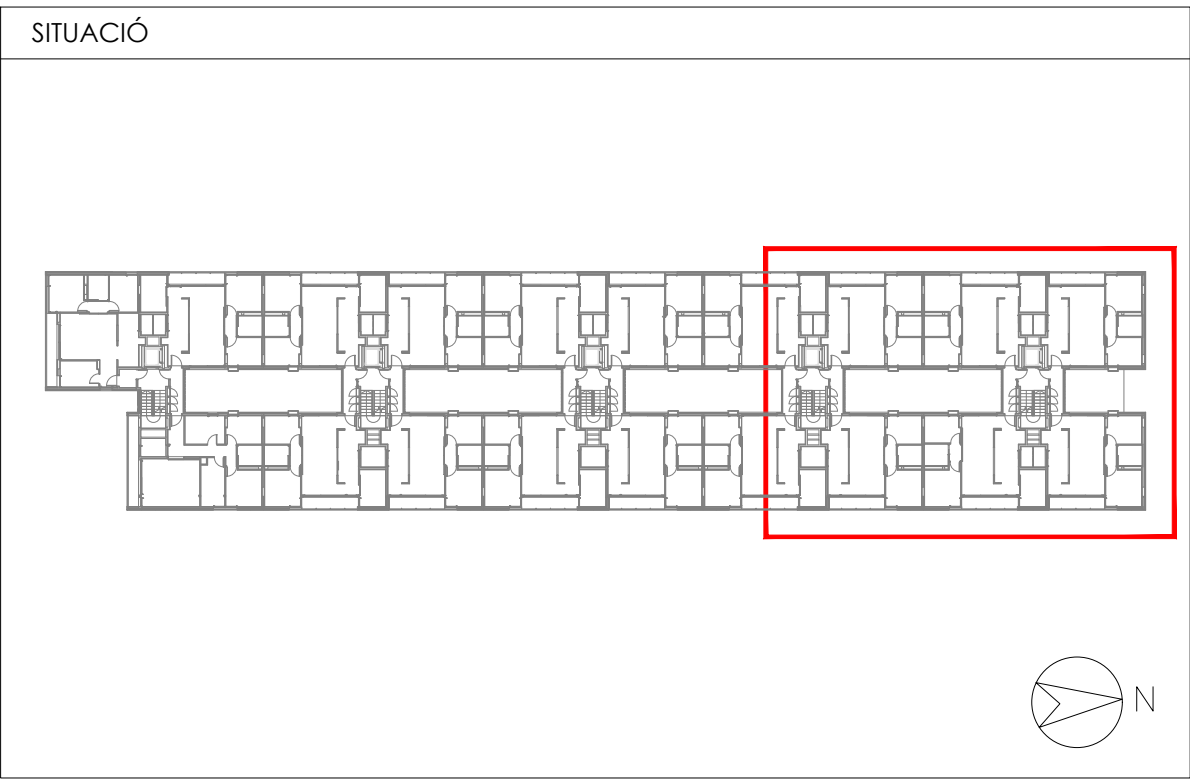

Projecte Projecte executiu bloc H 83 Habitatsges Trinitat Nova		 Institut Municipal de l'Habitatge i Rehabilitació
Situació c/ S'Agaró, s/n UA3 Trinitat Nova		
Plànol PCI - PLANTA 2-3-4 (IV) INST. DE PROTECCIÓ CONTRA INCENDIS		Data  JULIOL 2019
Escala  A1 1/50 A3 1/100	Nº  DGI IN 18	Nº PMHB  047/15
l'Arquitecte CARLOS VALLS	El Contractista	El PMHB
 c. ROMÀ, 4 BCN    cva@ccac.net +34 934 514 419    www.carlosvalls.com		



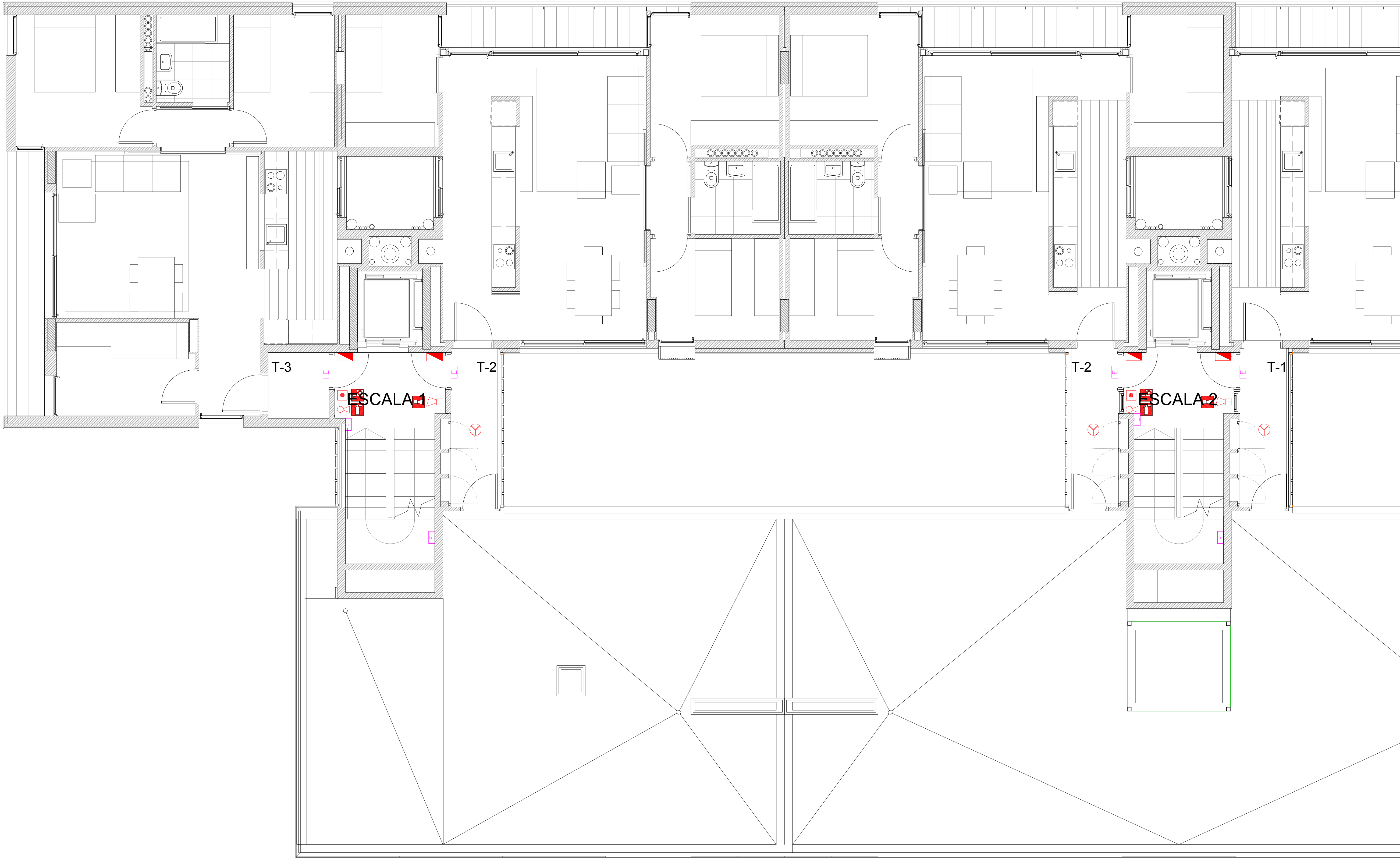

LLEENDA INSTAL·LACIONS CONTRAINCENDIS	
	LLUMENERA D'EMERGÈNCIA
	LLUMENERA D'EMERGÈNCIA ESTANCA
	SIRENA CONTRAINCENDIS INTERIOR
	POLSADOR D'ACCIONAMENT D'ALARMA
	EXTINTOR DE 5 Kg de CO2.
	EXTINTOR POLS 6 Kg D'EFICÀCIA 21A-113B
	BOCA D'INCENDIS BIE 25
	ELECTROIMAN RETENEDOR
	DETECTOR TERMÒVELOCIMÈTRIC
	DETECTOR ÒPTIC DE FUMS
	DETECTOR CO
	CANONADA ALIMENTACIÓ BIES
	MUNTANTS ALIMENTACIÓ BIES
	MIRALL D'AJUT CIRCULACIÓ DE VEHICLES

LLEENDA INSTAL·LACIONS CONTRAINCENDIS			
	CENTRAL CONTRAINCENDIS		
	CENTRAL DETECCIÓ CO		
	INTERRUPTOR OBERTURA EXTJORI P6 (ÚS EXCLUSIU BOMBERS)		
LLEENDA PICTOGRAMAS			
	PICTOGRAMA EXTINTOR POLS		
	PICTOGRAMA EXTINTOR CO2		
	PICTOGRAMA BOCA D'INCENDIS BIE 25.		
	PICTOGRAMA POLSADOR ACCIONAMENT ALARMA		
	PICTOGRAMA SIRENA CONTRAINCENDIS		
CONJUNT CONTRAINCENDIS COMPOST			
			

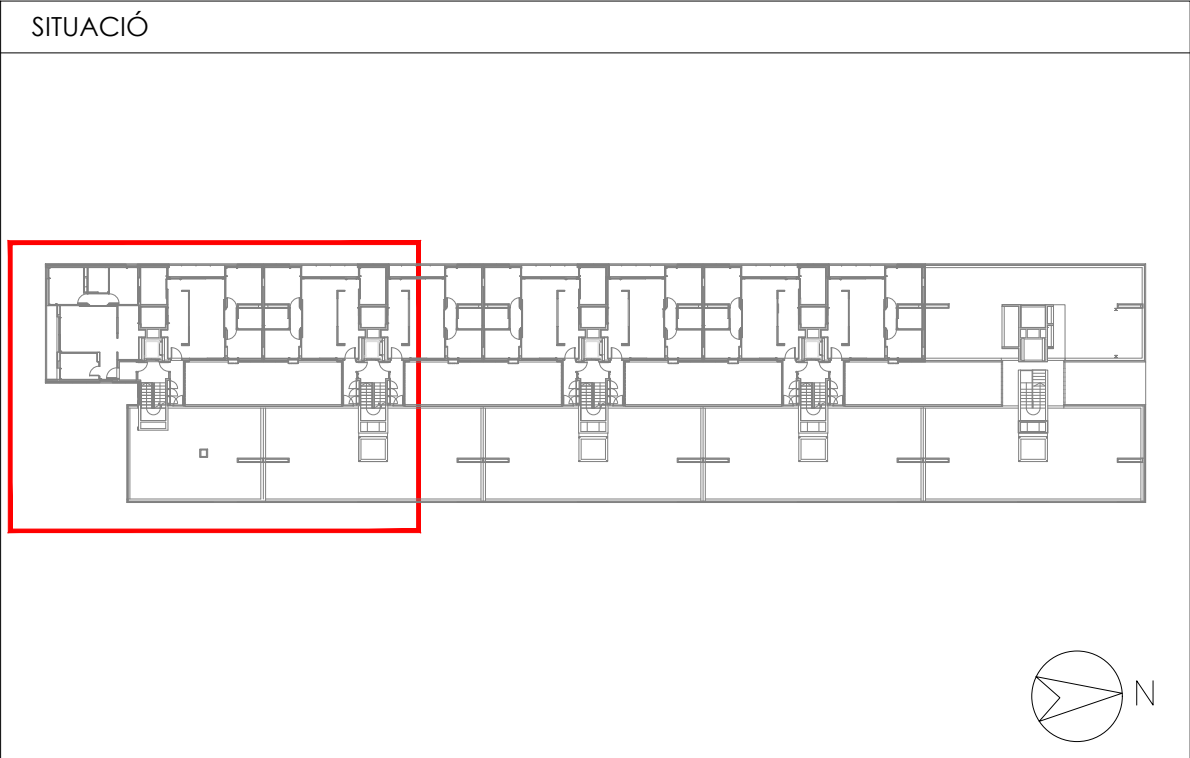

Projecte Projecte executiu bloc H 83 Habitatge Trinitat Nova		 Institut Municipal de l'Habitatge i Rehabilitació
Situació c/ S'Agaró, s/n UA3 Trinitat Nova		
Plànol PCI - PLANTA 5-6 (I) INST. DE PROTECCIÓ CONTRA INCENDIS		Data JULIOL 2019
Escala  A1 1/50 A3 1/100	Nº  DGI IN 19	Nº PMHB  047/15
l'Arquitecte CARLOS VALLS	El Contractista	El PMHB
 CARLOS VALLS ARQUITECTURA  c. ROMA, 4 BCN    cva@cva.net +34 934 514 419    www.carlosvalls.com		



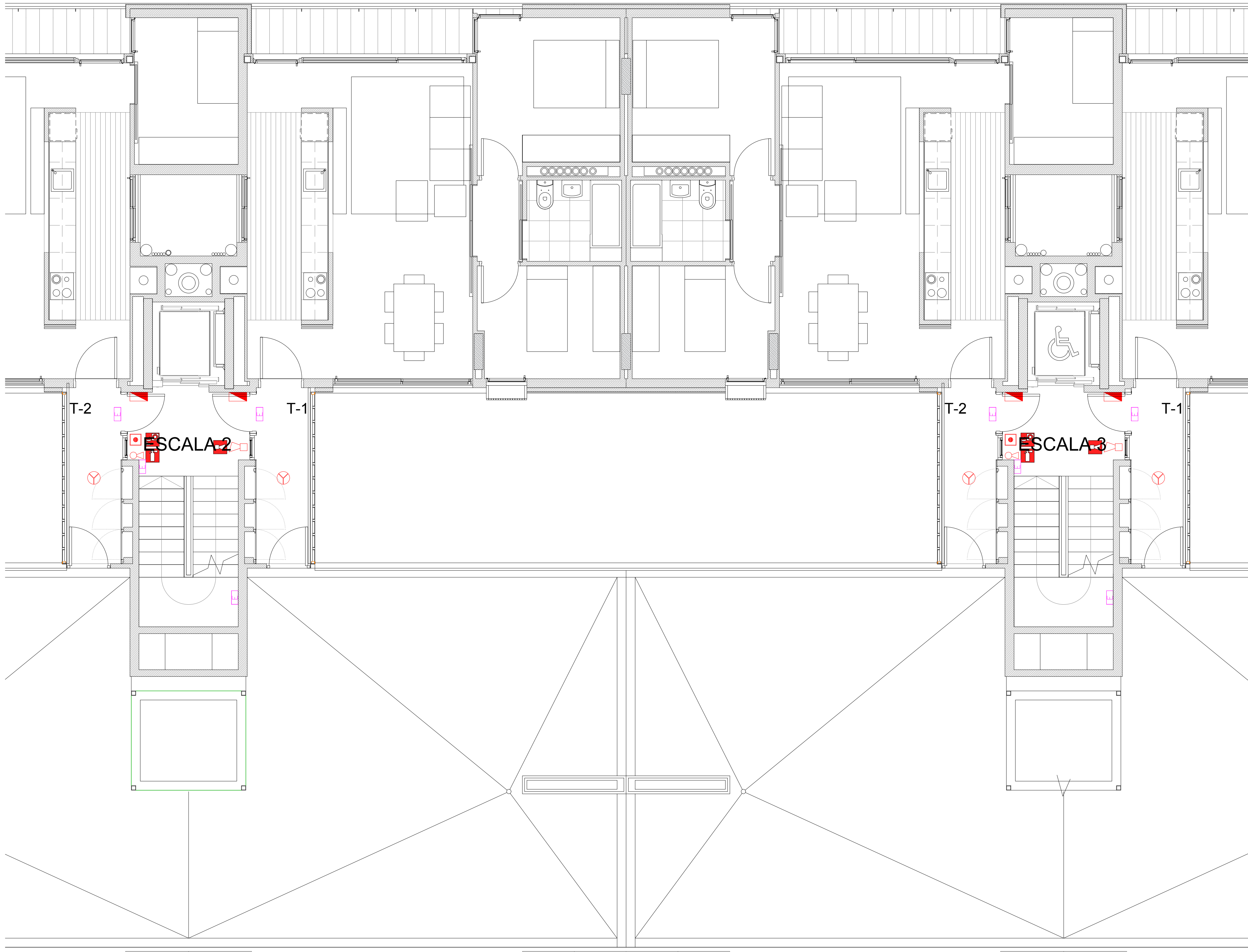

LLEGENDA INSTAL·LACIONS CONTRAINCENDIS	
	LLUMENERA D'EMERGÈNCIA
	LLUMENERA D'EMERGÈNCIA ESTANCA
	SIRENA CONTRAINCENDIS INTERIOR
	POLSADOR D'ACCIONAMENT D'ALARMA
	EXTINTOR DE 5 Kg de CO <sub>2</sub>
	EXTINTOR POLS 6 Kg D'EFICÀCIA 21A-113B
	BOCA D'INCENDIS BIE 25
	ELECTROIMAN RETENEDOR
	DETECTOR TERMÒVELOCIMÈTRIC
	DETECTOR ÒPTIC DE FUMS
	DETECTOR CO
	CANONADA ALIMENTACIÓ BIES
	MUNTANTS ALIMENTACIÓ BIES
	MIRALL D'AJUT CIRCULACIÓ DE VEHICLES

LLEGENDA INSTAL·LACIONS CONTRAINCENDIS	
	CENTRAL CONTRAINCENDIS
	CENTRAL DETECCIÓ CO
	INTERRUPTOR OBERTURA EXUTORI P6 (ÚS EXCLUSIU BOMBERS)

LLEGENDA PICTOGRAMAS	
	PICTOGRAMA EXTINTOR POLS
	PICTOGRAMA EXTINTOR CO2
	PICTOGRAMA BOCA D'INCENDIS BIE 25.
	PICTOGRAMA POLSADOR ACCIONAMENT ALARMA
	PICTOGRAMA SIRENA CONTRAINCENDIS

CONJUNT CONTRAINCENDIS COMPOST				
				
				

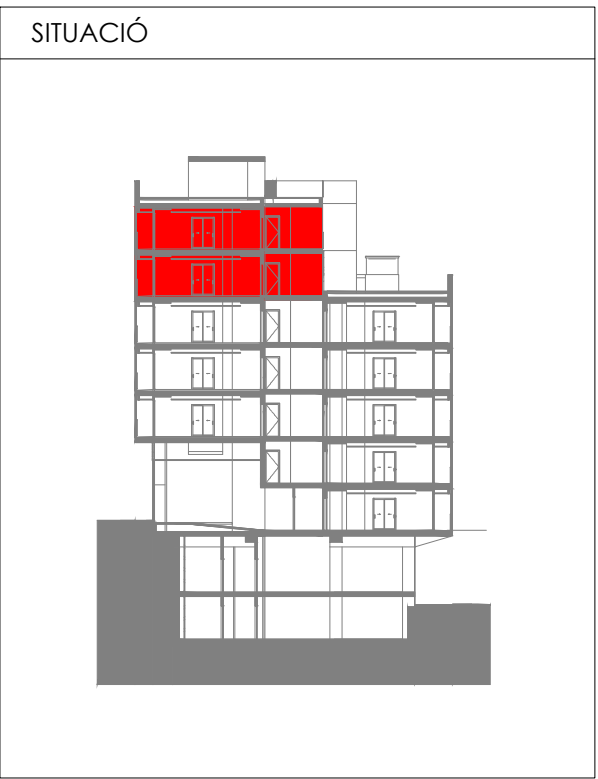
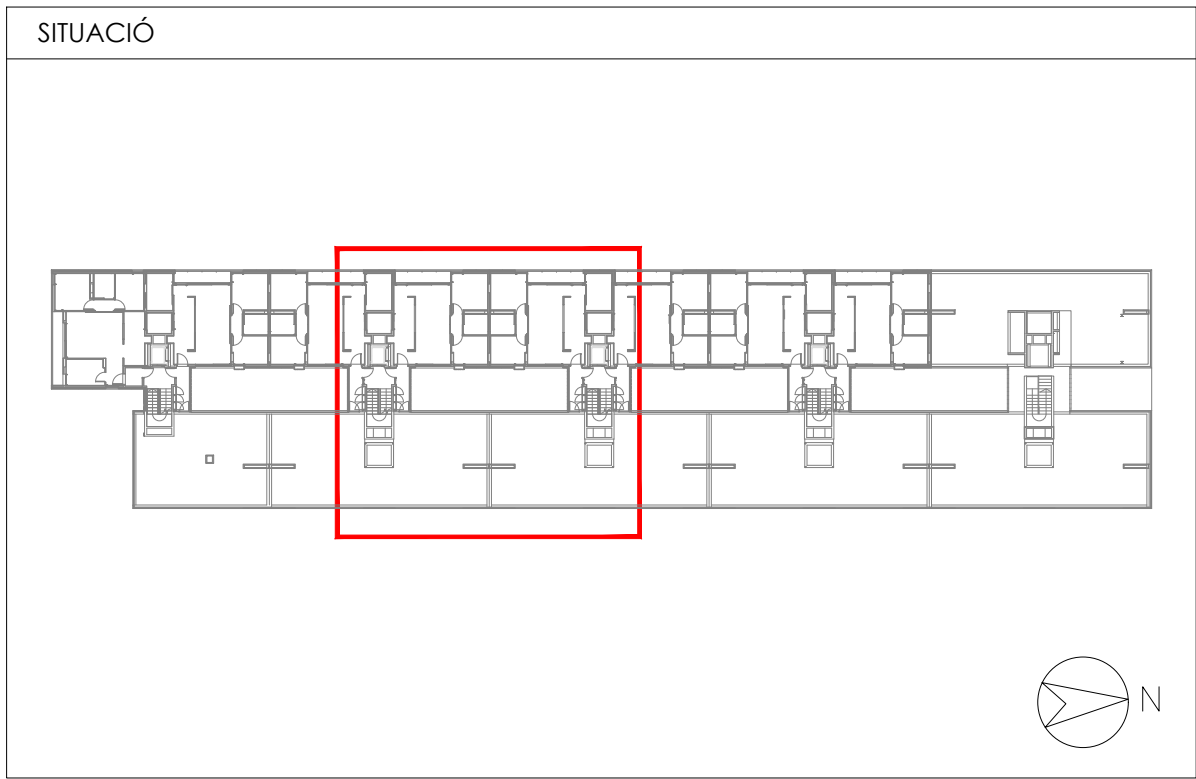

Projecte Projecte executiu bloc H 83 Habitatges Trinitat Nova		 Institut Municipal de l'Habitatge i Rehabilitació
Situació c/ S'Agaró, s/n UA3 Trinitat Nova		
Plànol PLANTA 5-6 (II) INST. DE PROTECCIÓ CONTRA INCENDIS		Data JULIOL 2019
Escala A1 1/50 A3 1/100	Nº DGI IN 20	Nº PMHB 047/15
l'Arquitecte CARLOS VALLS	El Contractista	El PMHB
 CARLOS VALLS ARQUITECTURA  c. ROMA, 4 BCN    cva@cosac.net +34 934 514 419    www.carlosvalls.com		



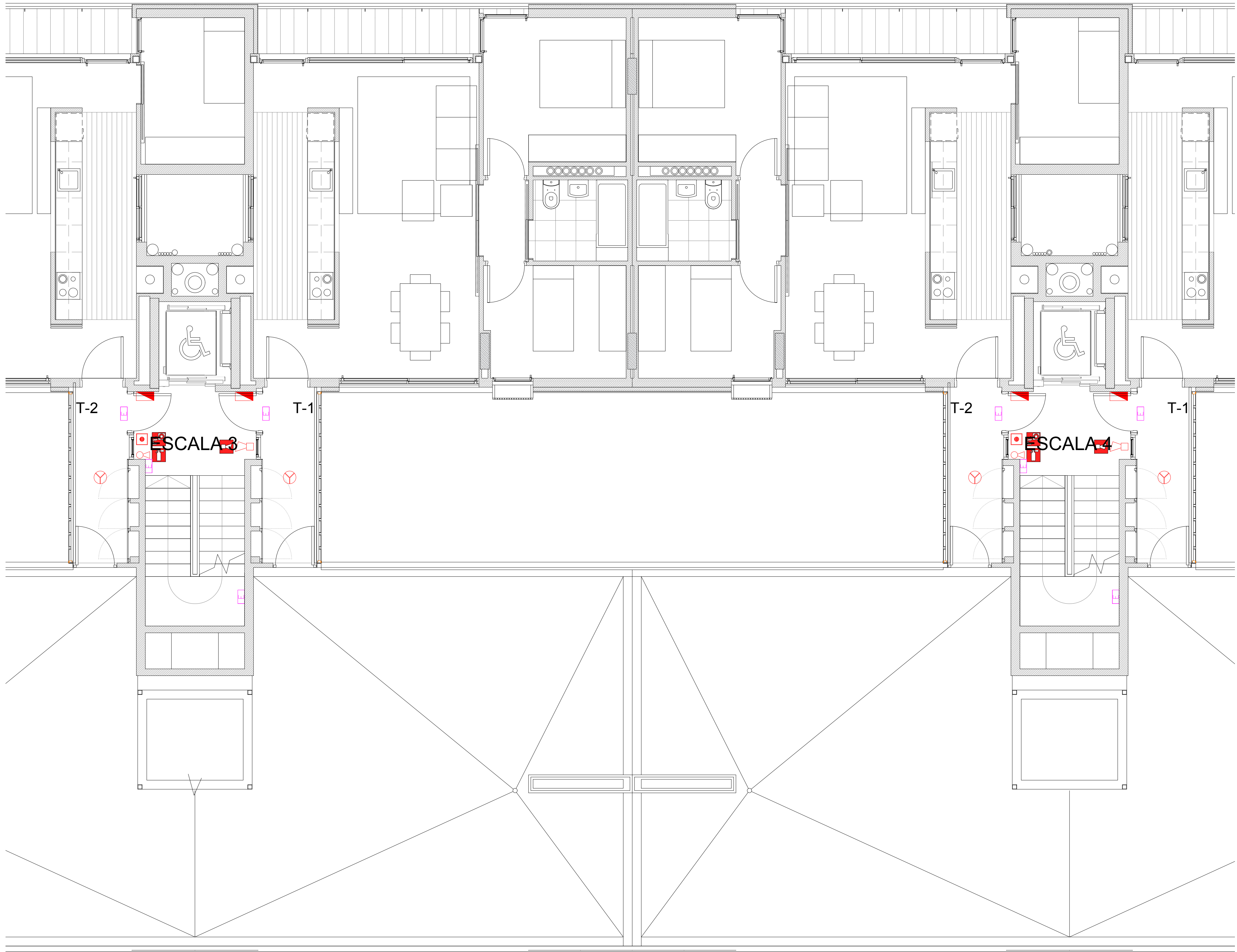

LLEGENDA INSTAL·LACIONS CONTRAINCENDIS	
	LLUMENERA D'EMERGÈNCIA
	LLUMENERA D'EMERGÈNCIA ESTANCA
	SIRENA CONTRAINCENDIS INTERIOR
	POLSADOR D'ACCIONAMENT D'ALARMA
	EXTINTOR DE 5 Kg de CO2
	EXTINTOR POLS 6 Kg D'EFICÀCIA 21A-113B
	BOCA D'INCENDIS BIE 25
	ELECTROIMAN RETENEDOR
	DETECTOR TERMOVELOCIMÈTRIC
	DETECTOR ÒPTIC DE FUMS
	DETECTOR CO
	CANONADA ALIMENTACIÓ BIES
	MUNTANTS ALIMENTACIÓ BIES
	MIRALL D'AUT CIRCULACIÓ DE VEHICLES

LLEGENDA INSTAL·LACIONS CONTRAINCENDIS	
	CENTRAL CONTRAINCENDIS
	CENTRAL DETECIÓ CO
	INTERRUPTOR OBERTURA EXITORI P6 (ÚS EXCLUSIU BOMBERS)

LLEGENDA PICTOGRAMAS	
	PICTOGRAMA EXTINTOR POLS
	PICTOGRAMA EXTINTOR CO2
	PICTOGRAMA BOCA D'INCENDIS BIE 25
	PICTOGRAMA POLSADOR ACCIONAMENT ALARMA
	PICTOGRAMA SIRENA CONTRAINCENDIS

CONJUNT CONTRAINCENDIS COMPOST	

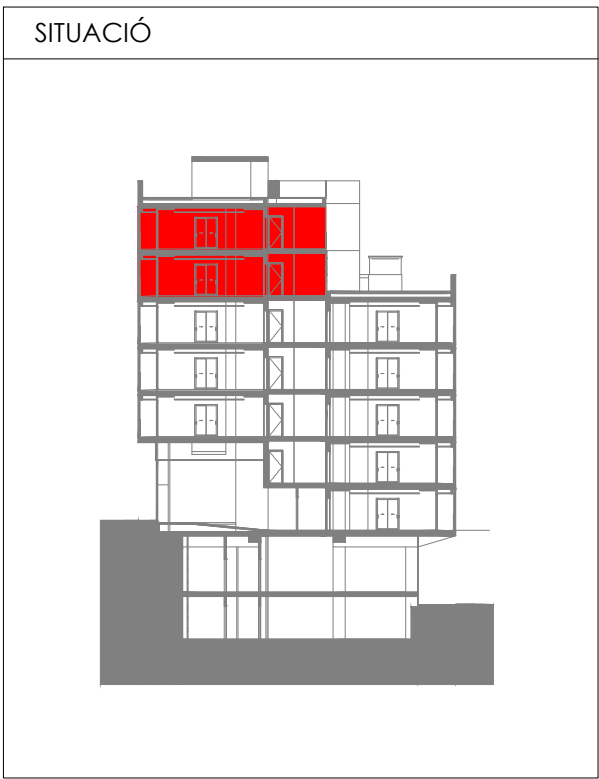
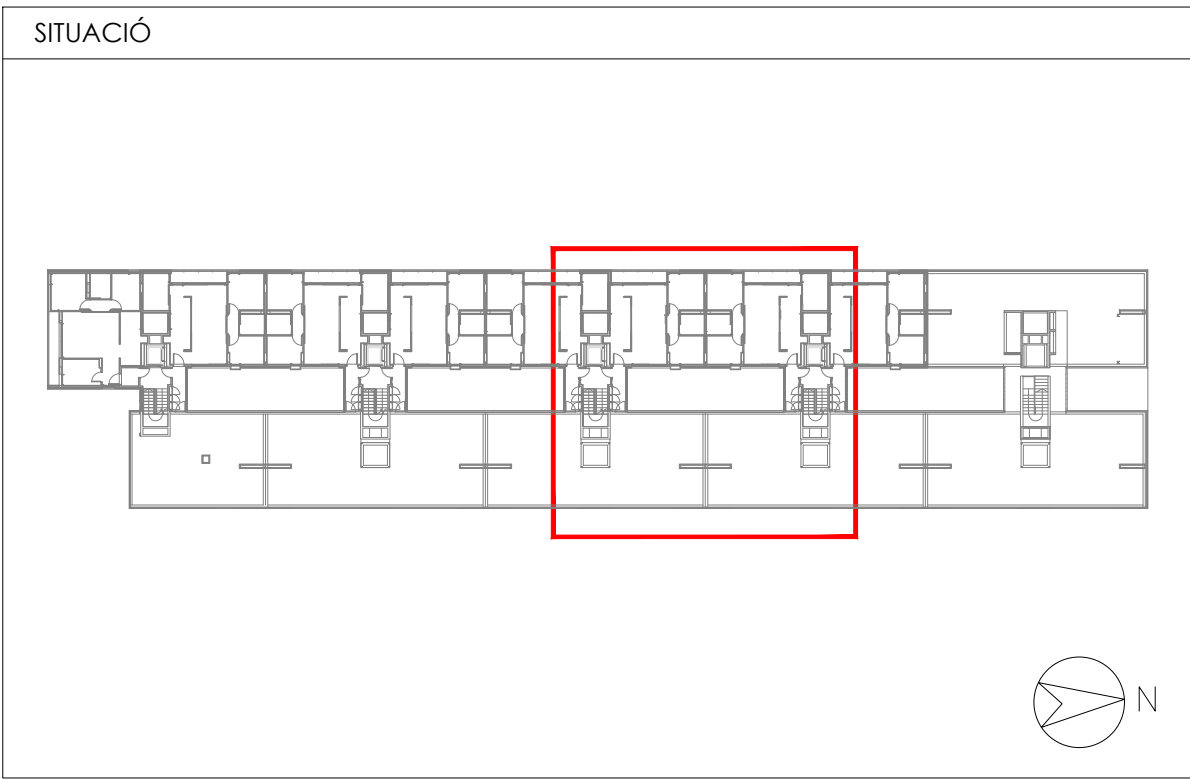

Projecte Projecte executiu bloc H 83 Habitatges Trinitat Nova		 Institut Municipal de l'Habitatge i Rehabilitació
Situació c/ S'Agaró, s/n UA3 Trinitat Nova		
Plànol PCI - PLANTA 2-3-4 (III) INST. DE PROTECCIÓ CONTRA INCENDIS		Data  JULIOL 2019
Escala  A1 1/50 A3 1/100	Nº  DGI IN 21	Nº PMHB  047/15
l'Arquitecte CARLOS VALLS	El Contractista	El PMHB
 c. ROMA, 4 BCN    ova@coac.net +34 934 924 514 419    www.carlosvalls.com		



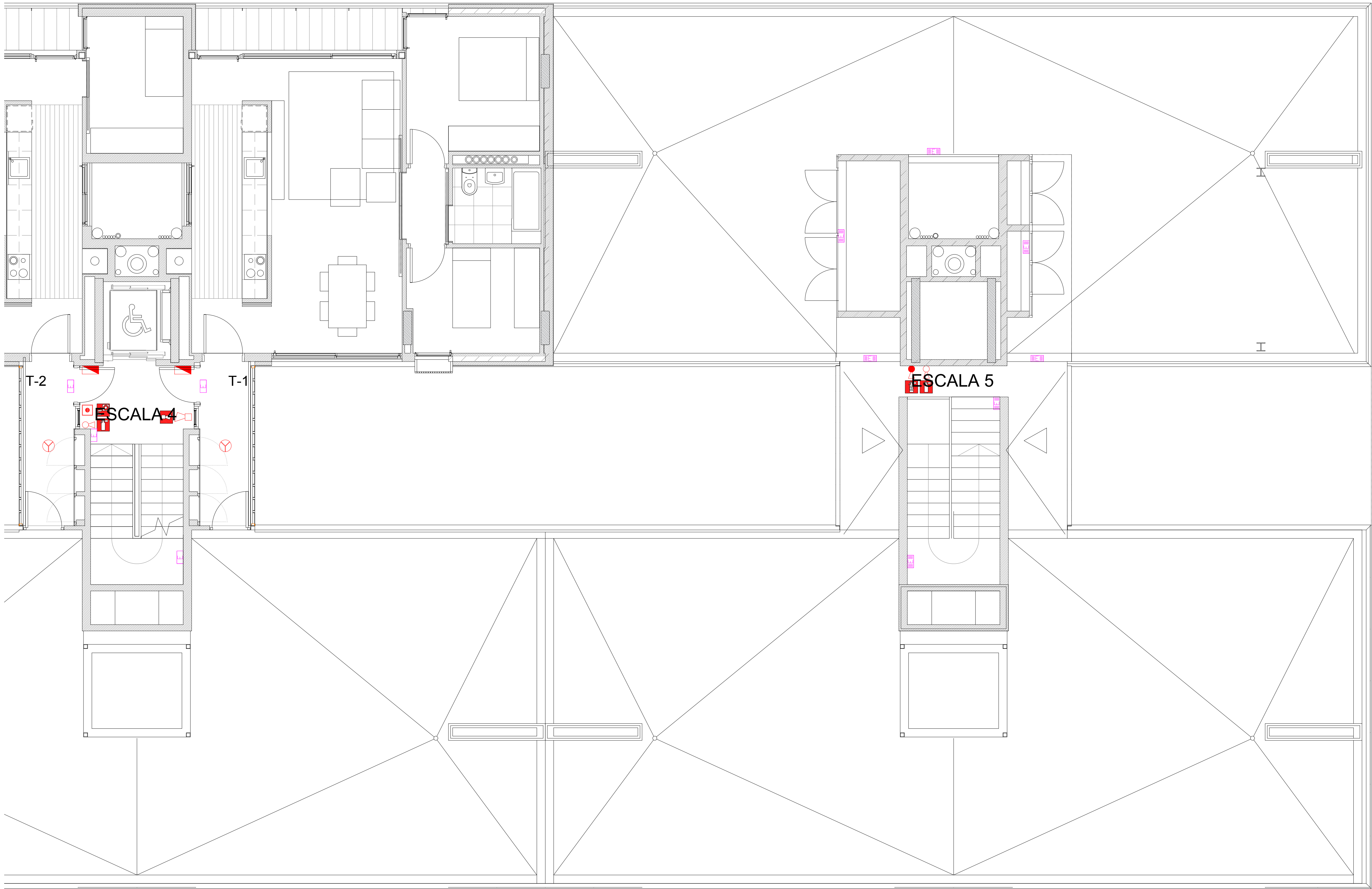

LLEGENDA INSTAL·LACIONS CONTRAINCENDIS	
	LLUMENERA D'EMERGÈNCIA
	LLUMENERA D'EMERGÈNCIA ESTANCA
	SIRENA CONTRAINCENDIS INTERIOR
	POLSADOR D'ACCIONAMENT D'ALARMA
	EXTINTOR DE 5 Kg de CO2.
	EXTINTOR POLS 6 Kg D'EFICÀCIA 21A-113B
	BOCA D'INCENDIS BIE 25
	ELECTROIMAN RETENEDOR
	DETECTOR TERMÒVELOCIMÈTRIC
	DETECTOR ÒPTIC DE FUMS
	DETECTOR CO
	CANONADA ALIMENTACIÓ BIES
	MUNTANTS ALIMENTACIÓ BIES
	MIRALL D'AJUT CIRCULACIÓ DE VEHICLES

LLEGENDA INSTAL·LACIONS CONTRAINCENDIS	
	CENTRAL CONTRAINCENDIS
	CENTRAL DETECCIÓ CO
	INTERRUPTOR OBERTURA EXTUTORI P6 (ÚS EXCLUSIU BOMBERS)

LLEGENDA PICTOGRAMAS	
	PICTOGRAMA EXTINTOR POLS
	PICTOGRAMA EXTINTOR CO2
	PICTOGRAMA BOCA D'INCENDIS BIE 25.
	PICTOGRAMA POLSADOR ACCIONAMENT ALARMA
	PICTOGRAMA SIRENA CONTRAINCENDIS

CONJUNT CONTRAINCENDIS COMPOST				
				
				

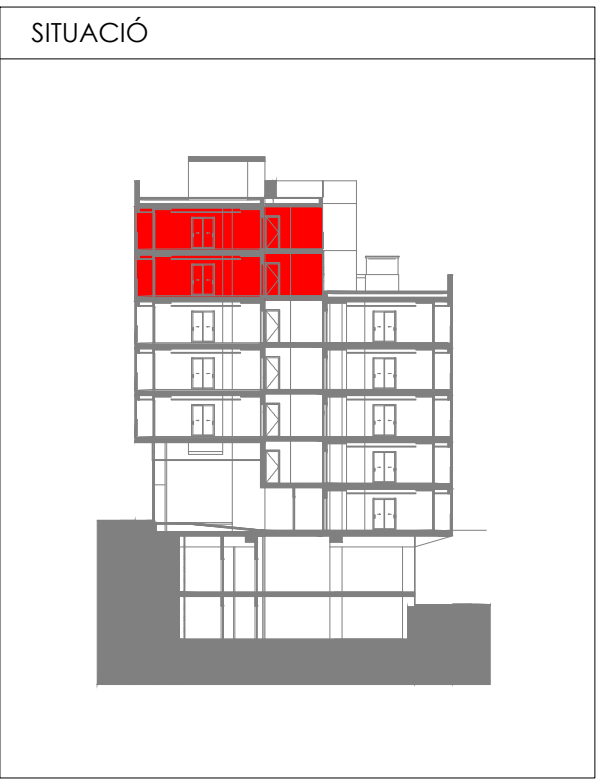
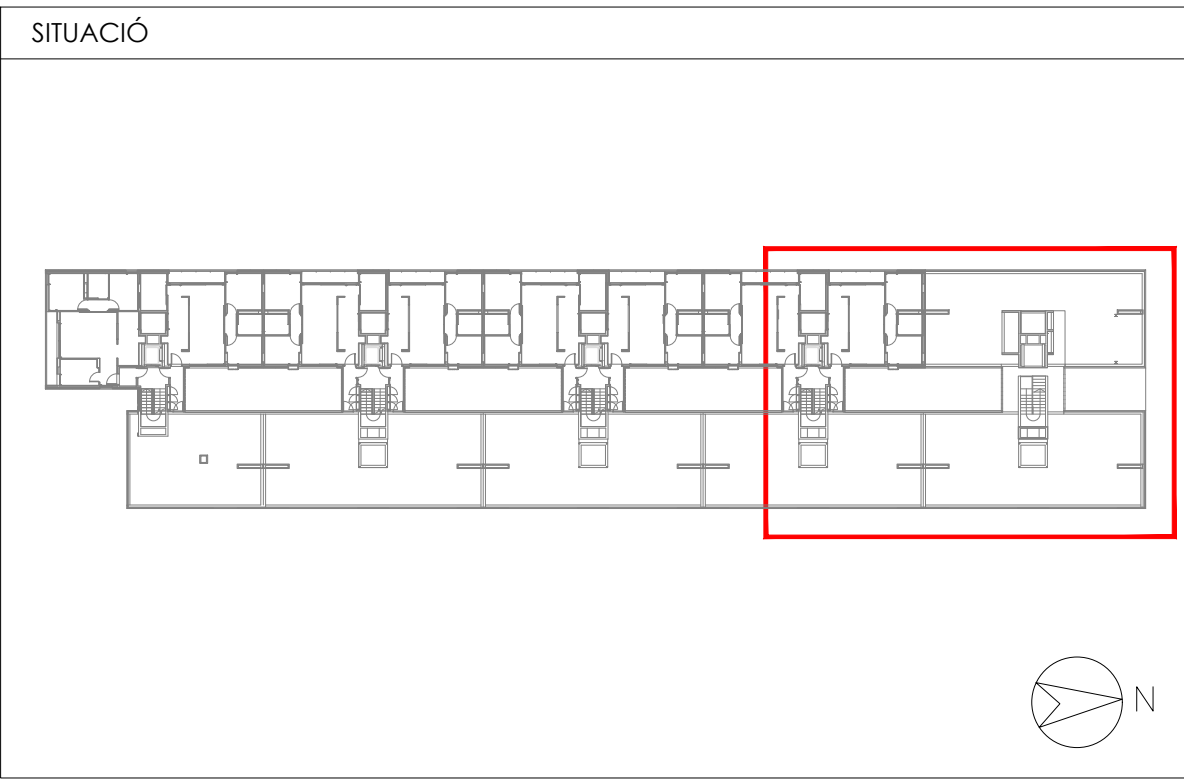

Projecte Projecte executiu bloc H 83 Habitatsges Trinitat Nova		 Institut Municipal de l'Habitatge i Rehabilitació
Situació c/ S'Agaró, s/n UA3 Trinitat Nova		
Plànol PCI - PLANTA 5-6 (IV) INST. DE PROTECCIÓ CONTRA INCENDIS		Data  JULIOL 2019
Escala  A1 1/50 A3 1/100	Nº  DGI IN 22	Nº PMHB  047/15
L'Arquitecte CARLOS VALLS	El Contractista	El PMHB
 c. ROMA, 4 BCN    cva@cosac.net +34 934 514 419    www.carlosvalls.com		



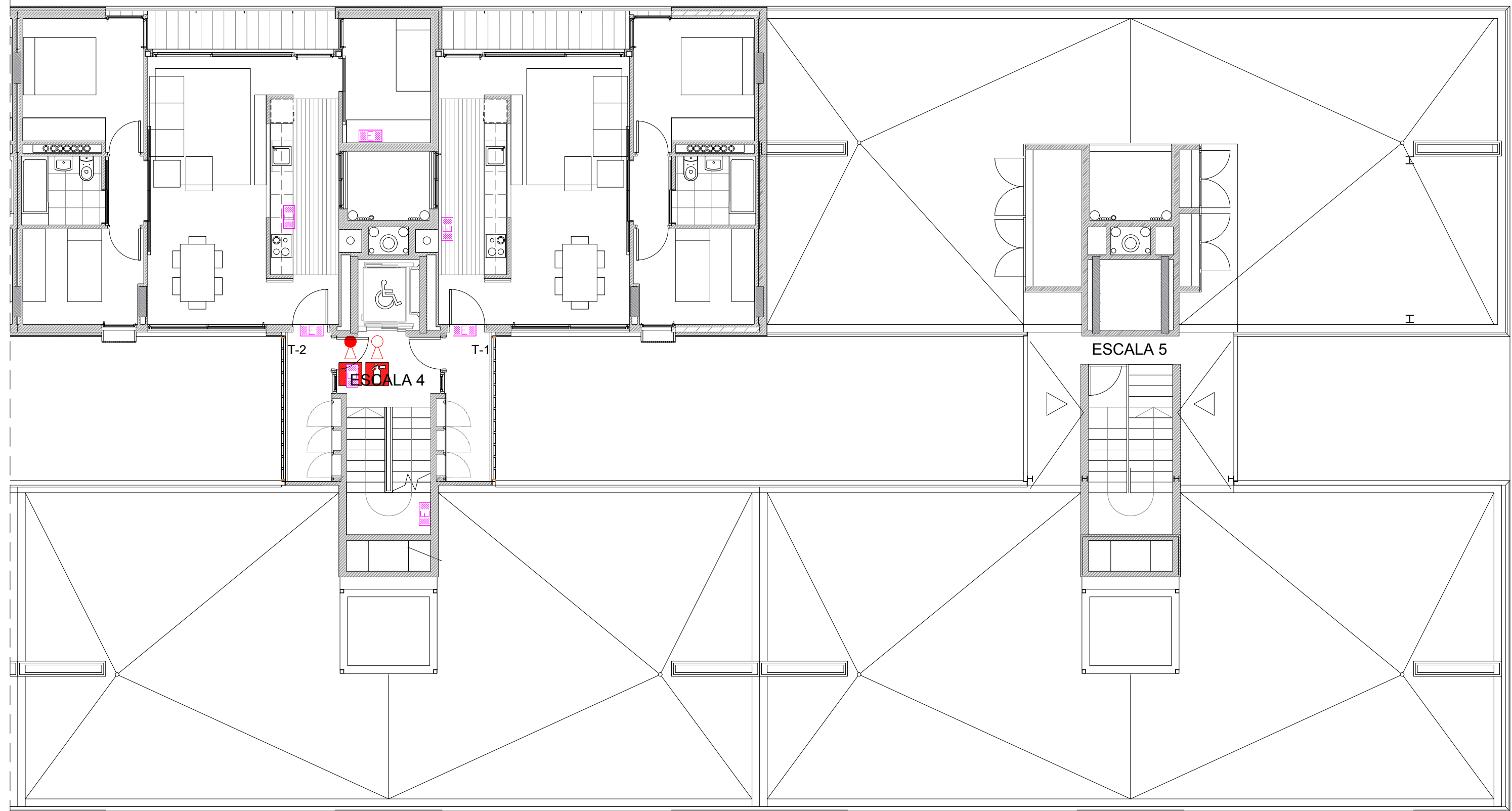
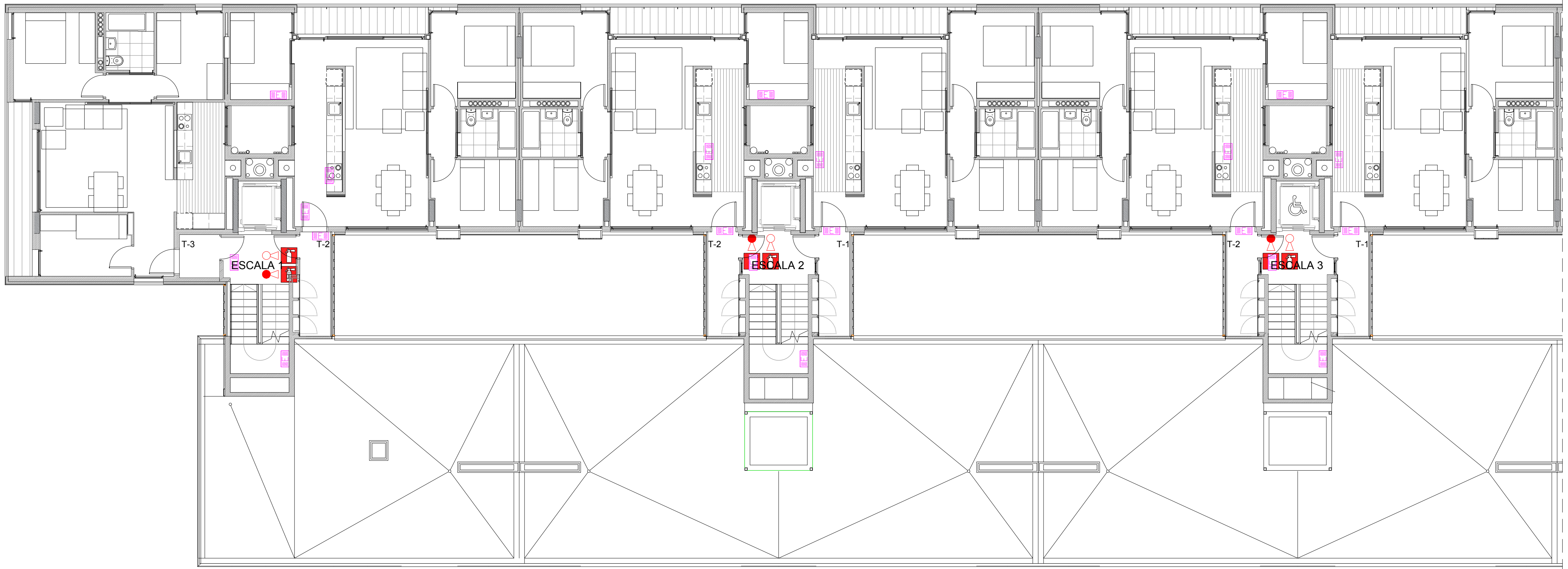

LLEGENDA INSTAL·LACIONS CONTRAINCENDIS	
	LLUMENERA D'EMERGÈNCIA
	LLUMENERA D'EMERGÈNCIA ESTANCA
	SIRENA CONTRAINCENDIS INTERIOR
	POLSADOR D'ACCIONAMENT D'ALARMA
	EXTINTOR DE 5 Kg de CO2
	EXTINTOR POLS 6 Kg D'EFICÀCIA 21A-113B
	BOCA D'INCENDIS BIE 25
	ELECTROIMAN RETENEDOR
	DETECTOR TERMOVELOCIMÈTRIC
	DETECTOR ÒPTIC DE FUMS
	DETECTOR CO
	CANONADA ALIMENTACIÓ BIES
	MUNTANTS ALIMENTACIÓ BIES
	MIRALL D'AJUT CIRCULACIÓ DE VEHICLES

LLEGENDA INSTAL·LACIONS CONTRAINCENDIS	
	CENTRAL CONTRAINCENDIS
	CENTRAL DETECCIÓ CO
	INTERRUPTOR OBERTURA EXITORI P6 (ÚS EXCLUSIU BOMBERS)
LLEGENDA PICTOGRAMAS	
	PICTOGRAMA EXTINTOR POLS
	PICTOGRAMA EXTINTOR CO2
	PICTOGRAMA BOCA D'INCENDIS BIE 25
	PICTOGRAMA POLSADOR ACCIONAMENT ALARMA
	PICTOGRAMA SIRENA CONTRAINCENDIS
CONJUNT CONTRAINCENDIS COMPOST	

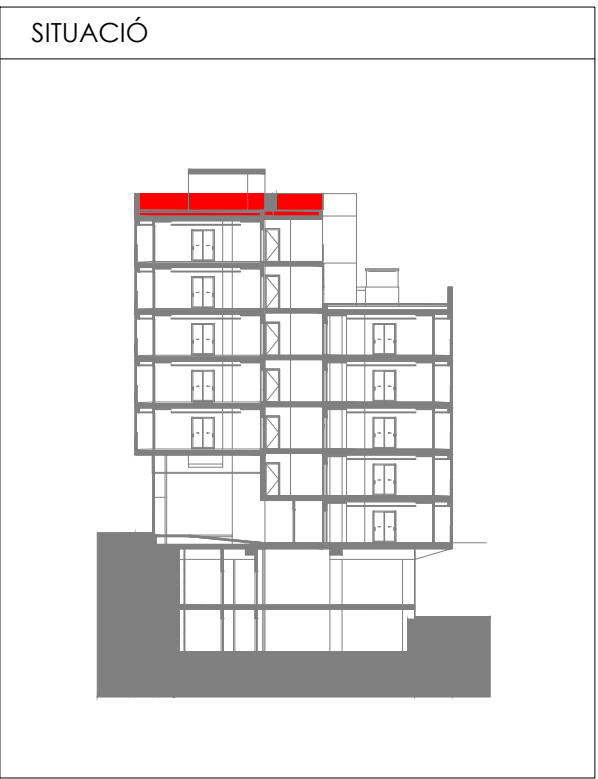
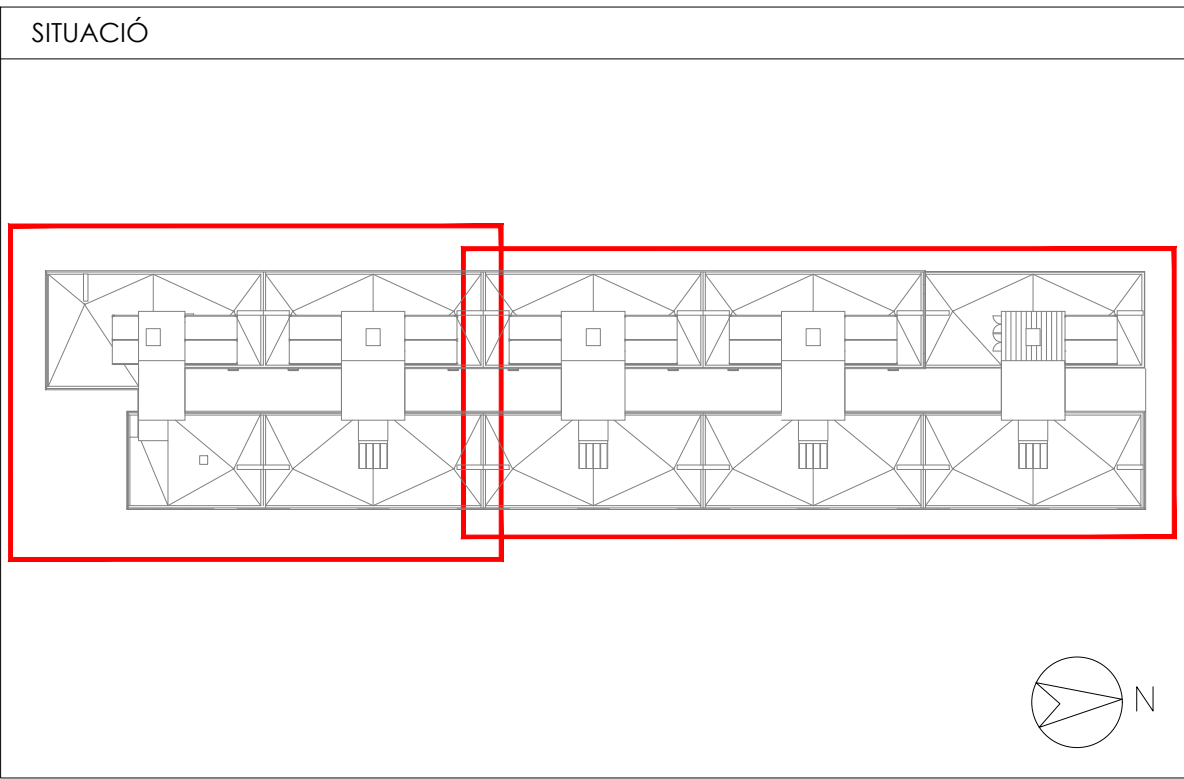

Projecte Projecte executiu bloc H 83 Habitatsges Trinitat Nova		 <b>Institut Municipal de l'Habitatge i Rehabilitació</b>
Situació c/ S'Agaró, s/n UA3 Trinitat Nova		
Plànol PCI - PLANTA BADALOTS INS. DE PROTECCIÓ CONTRA INCENDIS		Data  JULIOL 2019
Escala  A1 1/100 A3 1/200	Nº  DGI IN 23	Nº PMHB  047/15
l'Arquitecte CARLOS VALLS	El Contractista	El PMHB
 c. ROMA, 4 BCN    cva@ccac.net +34 934 514 419    www.carlosvalls.com		